东京 AV 梦幻之旅

为您定制一次难忘的东京跨国寻欢之旅！

CUSTOMIZE AN UNFORGETTABLE TRANSNATIONAL JOURNEY FOU YOU

已经开通的线路：胡志明 + 莫斯科 + 东京 + 海边别墅伴游团！

官网 1：www.zjgdzy.net　官网 2：www.yuenananheiyou.com

微信客服：zjgdzy3 或 zjgdzy4　QQ：：1209264382　永久防丢失电话：19821310065

公众号：永久搜　张建国定制游　就知道了

我们是专业的大陆运营团队！

对 3 人及以上的上海团友报名，我们提供面对面上门咨询服务！对于其它非上海团友，如果您来上海出差或者旅游，我们将免费提供各种资源共享服务，保证让您晚上有个好去处！目前我们已经在越南完成注册越南国际旅行社，现在正在携程及飞猪平台上架过程中，欢迎团的亲朋好友找我们参团（正规的）

序言 1- 东京风俗文化游的背景：

日本是一个开放的国度，自古以来就是，特别是在两性风俗文化上（这个可以网络去了解下，我们不在多说了），AV 文化风靡中国，一直伴随着我们的成长，大学宿舍一起看片就是最经典辉煌记忆！日本人做事极其严谨，这种态度也会贯穿到风俗行业，服务好，口碑好，但同时日本又是一个高度发达国家，各种费用较天朝会高很多很多！

序言 2- 东京风俗游的接待现实：

因为语言及风俗文化的差异，为了避免麻烦很多风俗店是不接待外国人的，特别是来自天朝的我们，在这里千万不要趾高气昂，而是更需要礼貌与尊重！能够接待外国人的店真是凤毛麟角，而且价格还死贵烂贵的，乱加价！其实世界上每个地方都有很多拉皮条的，他们的宗旨是宰到一单是一单，我的宗旨是每个客户都能成为朋友，在这个语言不通的社会里，想要玩的专业玩的开心玩的放心，建国游，一直有！为您安排的妥妥的，完全不带脑子出行！

我们提供的旅游服务模式

a. 单个经典项目安排

适合自由行或仅需体验单个风俗项目的游客，我们按单个项目收取相关服务费！主要以经典泡泡浴、上门素人及 AV 女优为主（具体的玩法可以看项目介绍）！

b. 全程一站式旅游服务 (4天3夜)

我们只收团费，其它费用自理，与胡志明、莫斯科线路相同！适合什么都不想管的客户，只想决定时间，其他的都丢给我们干的客户！

一、单个经典项目安排

项目特色：

1. 所有项目均明码标价，杜绝从中加价，我们跟店家直接合作，均为透明一手价格，我们只收取我们的服务费即可！（很多中介一层一层的从中加价，导致5-9万的泡泡浴升值到了十几万日元，所以资源才是第一生产力！参加过胡志明或者莫斯科线路的应该是理解我们的）

2. 所有项目均接待中国人，而且专门配置中文接待（合作的店铺），当然提供服务的妹子不会中文哈！如果是上门的素人全部带翻译器上门服务！为在外出行的团友提供广大切身的便利！做到如此很是不易！且行且珍惜！

经典项目 1- 泡泡浴

自理费用：5-9万日元（普通泡泡浴5万左右，高级泡泡浴7万左右，高级泡泡浴女优9万 ）

时长：2小时，无限次！　　我们的服务费：1000人民币

（很多女优并不是高高在上的，有很多曾经我们荧幕上看到的哈）

服务流程：

a. 选择自己的泡泡女

（说明：我们会精挑细选，从资源库挑选大家评价比较好的，每个女孩都会贴上团友的真是微信评价）：

首先看照片，挑选你喜欢的泡泡女，预约好时间，微信或者支付宝付1000元定金（到店后退回，如果因个人原因错过时间，需要重新预约，定金是不退的，这就是日本的时间观念及契约精神）

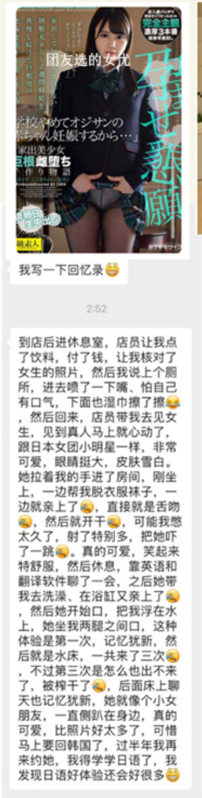

我写一下回忆录😁

2:52

到店后进休息室，店员让我点了饮料，付了钱，让我核对了女生的照片，然后我说上个厕所，进去喷了一下嘴、怕自己有口气，下面也湿巾擦了擦😂，然后回来，店员带我去见女生，见到真人马上就心动了，跟日本女团小明星一样，非常可爱，眼睛挺大，皮肤雪白。她拉着我的手进了房间，刚坐上，一边帮我脱衣服袜子，一边就亲上了😂，直接就是舌吻😂，然后就开干😂，可能我憋太久了，射了特别多，把她吓了一跳😂。真的可爱，笑起来特舒服，然后休息，靠英语和翻译软件聊了一会，之后她带我去洗澡、在浴缸又亲上了😂，然后她开始口，把我浮在水上，她坐我两腿之间口，这种体验是第一次，记忆犹新，然后就是水床，一共来了三次😂，不过第三次是怎么也出不来了，被榨干了😂，后面床上聊天也记忆犹新，她就像个小女朋友，一直侧趴在身边，真的可爱，比照片好太多了，可惜马上要回韩国了，过半年我再来约她，我得学学日语了，我发现日语好体验还会好很多😁

团友实拍
张建国定制游
CUSTOMIZED TOUR FOU ZJG
官网 1：www.yuenananheiyou.com
官网 2：www.zjgdzy.net

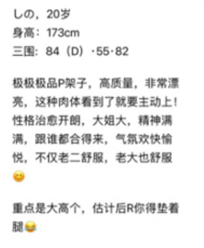

しの，20岁
身高：173cm
三围：84（D）·55·82

极极极品P架子，高质量，非常漂亮，这种肉体看到了就要主动上！性格治愈开朗，大姐大，精神满满，跟谁都合得来，气氛欢快愉悦，不仅老二舒服，老大也舒服😊

重点是大高个，估计后R你得垫着腿😂

琴音
T167・89(F cup)・56・86 血液型:A型 21歳
イマドキ巨乳エロ娘

口コミ
日記
動画
张建国定制游
CUSTOMIZED TOUR FOU ZJG
官网 1：www.yuenananheiyou.com
官网 2：www.zjgdzy.net
Kotone

b. 与泡泡女见面：

到达店铺，和泡泡女见面，一起走向房间。

c. 一发入魂

进入房间洗澡去先行咬，让您先一发入魂（有的女孩是这样，有的是洗澡在气泡垫上一次，然后是床一次，可以沟通，无法沟通的话闭着眼享受就可以了）

d. 洗身体

脱了衣服以后，先洗身体。但并不是单纯的洗洗就算了。

泡泡女会为你服务和你一起宽衣解带后，将溶化于洗澡水中的润滑油涂在你身上，之后她就紧贴在你身上一边和你的身体摩擦一边给你洗。

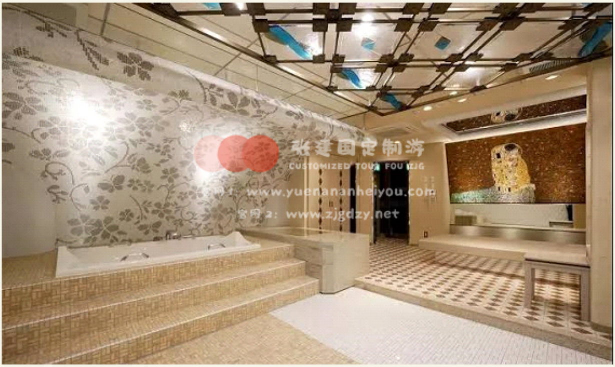
张建国定制游
CUSTOMIZED TOUR FOU ZJG
官网1: www.yuenananheiyou.com
官网2: www.zjgdzy.net

e. 一起洗澡

为了防止通过口腔的性病传播泡泡女会给你专用的牙膏和漱口水。

所以泡澡之前首先要刷牙和漱口。

洗完身体后，接下来是泡澡时间。

泡泡浴可不是单纯的泡澡就算了。在这裡泡泡女会使出浑身解数让你享受鱼水之欢。

张建国定制游
CUSTOMIZED TOUR FOU ZJG
官网1: www.yuenananheiyou.com
官网2: www.zjgdzy.net

当中最经典的玩法非潜望镜莫属，是指泡泡女帮露在澡池外的部分咬。就好像从潜水艇裡面伸出望远镜一样，所以被取名为潜望镜。

f. 气垫床

泡完澡之后，接下来就是气垫床了。气垫床算是泡泡浴裡面最有意思的玩法了。

日本的润滑油特别好，往往都是一次性的。水一冲就冲掉，不会残留和香精味。

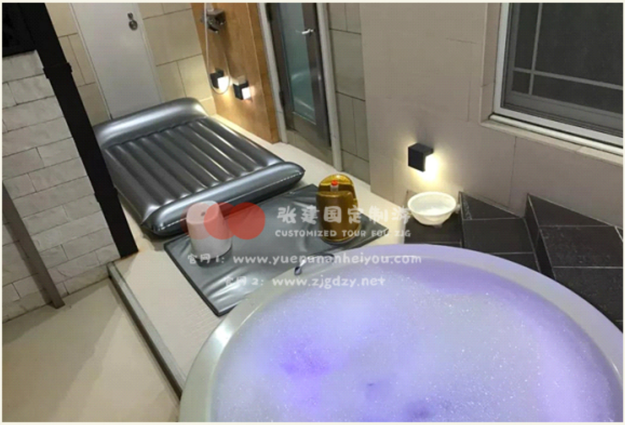

首先泡泡女会把毛巾当作枕头放在气垫上，然后你躺在上面就行了。每家店的玩法可能都不一样，但大多数一开始会先让你俯卧。

另外，因为涂了润滑油气垫床比你想像的还要打滑，所以有可能会摔倒具有一定的危险性。在这一定要听泡泡女的。

你把主导权都交给她任她摆布就好了。

自己乱动的话会很危险一定不要这么做喔。玩气垫床时，因为给你身体上涂了润滑油，所以泡泡女会再给你洗身体。

g. 床上戏

把润滑油冲洗掉以后就转战床上了。这时和气垫床玩法不同的是，不一定要将主导权给泡泡女。

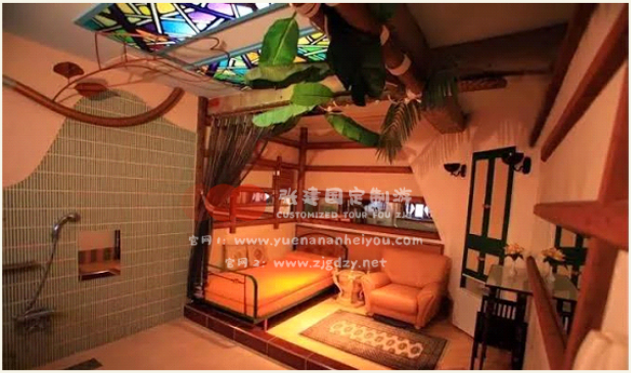

在中国，绝大多数是不能将手伸入下体洗手,但是日本呢，作为前戏，是很欢迎这么做的。到了床上，你就是王者,但是严禁粗鲁。做那些让泡泡女讨厌或感到疼的行为，这个要注意喔。

h. 入浴 + 更衣 + 送客 + 填写满意度表格

（这在其他泡泡店是做不到的）

享受完了，泡泡女会带你去洗澡。在被催促之前，如果还有充裕的时间，你还能享受多次战斗或是有闲地聊天。一起出房间，泡泡女会送你到柜台附近。然后需要您配合填写满意度评分！

以上就是玩泡泡浴的大致流程。因店铺或泡泡女不同、顺序等前后可能会有变化。

经典项目 2- 上门素人服务

自理费用：6-18 万日元不等　时长：75 分钟 - 包夜均可　我们的费用：1000 人民币

服务流程：

a. 根据照片选取上门素人女孩（照片都有女孩相关信息,都是团友评价比较好的）

确认上门的时间、酒店名称并发我您的房卡！预约需付 1000 元定金！服务结束退回，其它费用现金给女孩!

套餐类型：

75 分钟：6 万日元

90 分钟：8 万日元

包夜：18 万日元（一人一价或者直接按照价格安排人，详客服）

其它特色收费项目：

带着内裤 2000 日元

穿着丝袜 2000 日元

电动跳蛋 2000 日元

观看放尿 3000 日元（前提是有水可排）

震动电棒 5000 日元

角色扮演 5000 日元

进屋即口 5000 日元

肛交 20000 日元

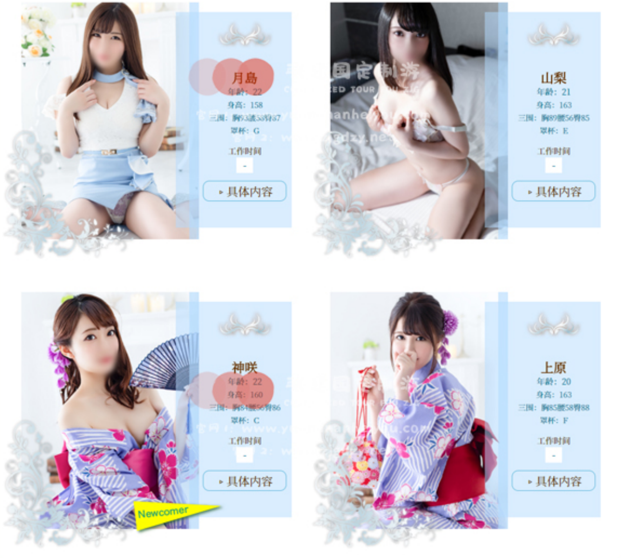

月島
年龄：22
身高：158
三围：胸93腰58臀87
罩杯：G
工作时间
-

山梨
年龄：21
身高：163
三围：胸89腰56臀85
罩杯：E
工作时间
-

神咲
年龄：22
身高：160
三围：胸84腰56臀86
罩杯：C
工作时间
-

上原
年龄：20
身高：163
三围：胸85腰58臀88
罩杯：F
工作时间
-

b. 女孩到达酒店后，有的电梯需要刷卡进入，建议到酒店大厅接一下！女孩到达房间后现金交易支付套餐费用及交通费用（交通费标准看本项目后面的详细说明）

c. 基本服务有：洗浴－奶泡－舌吻－漫游－无套吹箫－舔蛋 -69- 素股或者口暴－运动发射！

d. 服务结束提交反馈意见！

上门服务注意事项：

1. 女孩出发后，不可取消！取消需收取全部费用！未出发取消收取 10% 套餐费用！
2. 团友根据距离需要付 2000-6000 元日元的往返交通费，服务结束在 24 点后需要加付 3000 日元！
3. 上门女孩统一带翻译机上门服务！

经典项目 3- 女优服务

费用：9 万日元－几十万日元不等！一人一价，跟预约的时间及女优的档期有关！价格没有我们想象的那么贵，其他很多女优都是出来卖的，拍电影都是为了宣传自己，所以她们很多人也会参加泡泡浴或者上门服务项目，无法就是人火难预约而已，基本上要提前一周预约！

服务流程：

确定服务对象－确定预约时间－缴纳 30% 定金及我们服务费（1 人 1 价）－等待服务即可！具体不再详细叙述！如果不是特别火的人，一律当普通人安排即可！

二、一站式 4 天 3 夜全程安排

行程建议安排如下：

所有行程均由团友决定，如果不懂就管家介绍及提供建议，最后由团友决定！

first day

第一天

张建国定制游
CUSTOMIZED TOUR FOU ZJG
官网 1：www.yuenananheiyou.com
官网 2：www.zjgdzy.net

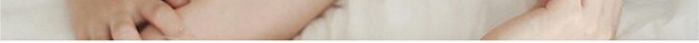

- 12:00-14:00 接机 + 入住酒店 + 午饭
- 15:00 日式半套店
- 16:00-19:00 日光打卡 + 晚饭 （料理等各种美食均可安排， 现场讨论决定）
- 20:00-23:00 去泡泡浴看照片选女孩， 享受美妙的第一晚夜生活， 完事回酒店休息， 也可去夜店 happy！

the next day

第二天

12:00　专车到位

13:00　可以品尝日本的暗黑料理或者尝试其它美食

14:00-16:00　日光打卡留念，对外也好交代！

16:00　脱衣舞俱乐部，近距离观赏女优们美妙的身体，说不定就见到了你想见的！

18:00　又到了晚饭时间，相吃啥，管家全部安排！

20:00　饭煲思淫欲，去夜总会坐坐，看看浓眉眼妆的日本女孩是怎么讨好客人的！

23:00　回酒店吧，这时候您选好的上门女优，已经在酒店等你回去运动了！

Third day
第三天

张建国定制游
CUSTOMIZED TOUR FOU ZJG
官网1：www.yuenananheiyou.com
官网2：www.zjgdzy.net

12:00　专车到位

13:00　可以品尝日本的暗黑料理或者尝试其它美食

14:00　餐后去感受日本女孩细腻的按摩吧， 正规的， 好好休息下！也可以去景点打卡！

16:00　餐后去偷窥店看看，女孩在房间里自慰，最后帮你口 5 分钟，感官的最佳结合者！

18:00　美好的晚餐时刻！可正餐可简餐，一切听候您的号令！

20:00　裸陪酒吧，你可以脱了她的衣服，抱抱亲亲均可！其它的靠自己谈！

22:00　到了该交公粮的时刻，赶快回酒店，高端素人在酒店等您侍寝了！

Fourth day
第四天

张建国定制游
CUSTOMIZED TOUR FOU ZJG
官网1：www.yuenananheiyou.com
官网2：www.zjgdzy.net

12:00-14:00 专车到位 + 美食节目 + 回春按摩（半套） 加钱可以释放一次！

15:00 结束美好的旅行， 回家吧！欢迎再来！

参团费用明细

a. 参团形式：本行程只接受独立包团报名

独立包团：适合 3 人及以上，出团时间自己定！不足 3 人付 3 人团费即可！本行程非常适合 3-4 人参团， 不以人多！对于临时散客或自由行的客户建议选择单个项目安排的模式！

行程安排均为团友自己决定， 没有固定行程安排！喜欢什么就玩什么！想吃什么就安排什么！

说明：根据我们长时间的运营经验， 一价全包 （即一次性把项目买断），总会有很多团友不去玩某些项目， 但是也不可能退钱！而且很多人在行程中想玩更高端或者更好玩的项目，因受全包价格限制， 也很难安排， 所以为了避免分歧， 增加行程的愉悦度及自由度， 我们全面放弃一价全包，全面进化为半包轻托管模式！即我们只收我们的服务费， 其它项目费用明码标价， 自主选择及消费！

b. 本次行程的所以费用汇总如下：

请携程搜一下 3-5 人的私人定制团多少钱？我们是多少费用？

东京线路自费项目费用明细（人民币兑日元1:20）

费用统计说明：1.所有一下行程仅为建议，具体行程全部由团友自行决定！2.以下行程的玩法仅为一部分，具体其它的玩法可以咨询客服也可以由管家推荐！3.全程费用可以根据自己的需要，自由选择项目！所有项目选择就消费不选择不消费！4.晚上的项目费用一般为90-120分钟，如果选择过夜，一般费用为120分钟的2.5-3.5倍！

日期（天）	时间安排	行程项目	人民币（元）	日元（元）	美元（元）
第一天（娱乐项目+费用明细）	**总计**		**6850**	**137000**	**951**
	12:00	接机	0	0	0
	13:00	午饭	175	3500	24
	15:00	日式KB店	1000	20000	139
	16:00	日光打卡	0	0	0
	18:00	晚饭	175	3500	24
	20:00	高级泡泡浴	4500	90000	625
	第一晚	酒店费用	1000	20000	139
	总计		**13600**	**272000**	**1943**

第二天（娱乐项目+费用明细）	12:00	午饭	175	3500	25
	14：00-16:00	日光打卡	0	0	0
	16:00	脱衣舞俱乐部	500	10000	71
	18:00	晚饭	175	3500	25
	20:00	夜总会	1750	35000	250
	23:00	包夜（8小时）	10000	200000	1429
	第二晚	酒店费用	1000	20000	143
第三天（娱乐项目+费用明细）	**总计**		**9350**	**187000**	**1336**
	12:00	午饭	175	3500	25
	14:00	高级按摩（正规）	1000	20000	143
	16:00	偷窥店	1000	20000	143
	18:00	晚饭	175	3500	25
	20:00	裸陪酒吧	1000	20000	143
	22:00	素人上门90分钟	5000	100000	714
	第三晚	酒店费用	1000	20000	143
第四天（娱乐项目+费用明细	**总计**		**1675**	**33500**	**239**
	12:00	午饭	175	3500	25
	14:00	回春按摩店	1500	30000	214
	15:30	送机	0	0	0
总费用（含酒店、餐费及各种娱乐费）			**31475**	**629500**	**4469**

旅建国定制游 CUSTOMIZED TOUR FOU ZJG

建国游东京专线4天3夜团费（服务费）明细

参团形式	参团人数	团费（人民币）/人	定金（人民币）/人	定金用途
自成团（固定团）	3	12999	6000	用于酒店的提前安排、管家、司机的档期预订及其它的成本支出！剩余费用，入住酒店后支付！
	4	11999	5500	
	5	10999	5000	

在携程，正规3-5人的专属旅行团，团费是多少？请去看一下，就知道我们的团费有多低！不排除后期涨价的可能！
特别说明：本线路仅接受固定团报名，均为高端客户，拼团方式行不通！如果是个人可以选择我们的单个项目服务的模式！

建国游东京路4天3夜全程总费用参考

特别说明：团费以拼团价格为例，项目全部玩，如果中间休息，则费用会降低！

参团团费	酒店及餐费	娱乐费（女孩及景点）	机票及签证费用	总计
11999	3900	27000	3500	46399
团费以4人为例	酒店每天1000+300餐费	每天白天玩，晚上玩的费用，如果中间休息，相应费用减少，如果不去高端店，费用也会减少！	以上海为例（机票3200+签证300）	备注，根据推荐的行程计算得出

c. 我们的物所超值的团费包含什么？

特别提醒： 我们主打高端定制及接待， 我们不是攻略网站也不是那种个人路边拦车的黑户坑人导游！如果您想要专业正规安全， 玩的开心的定制服务！请联系我们！

高端定制游团费包含：

硬件： 双语管家 （国人） + 司机 （根据人数及需求配置） +7 座商务车（根据人数及需求配置） + 接送机服务 + 无线手机流量卡 + 太平洋旅游保险 + 暗黑丸（1 颗下肚 4 天无忧，可以微店下单购买）+ 国内正规发票（税点需自行承担）

软件： 由你决定的行程安排 + 一站式服务 + 安全保障 + 可带妹的各种酒店（安全可靠） + 专业带队带玩 + 管家全程参与调节氛围 + 有坑管家上 + 喝酒管家上 + 陪玩管家上 + 搞不定女孩管家上 + 需要手把手教你玩管家上！

张建国定制游
CUSTOMIZED TOUR FOU ZJG

解放自己的时间， 把所有得脏活累活交给我们， 我们一定会竭尽全力不辱使命， 不成功便成仁！

高端 + 高端定制旅游， 只有你想不到， 没有我们做不到！我们不是路边拦车的个人！下雨会感冒的！

3、关于签证：

因为签证需要快递护照， 比较麻烦， 我们人力有限， 建议淘宝、 飞猪或者携程网络自助办理即可， 办理时长为 5-10 个工作日， 建议先报名再办理签证！

4、关于换汇：

1. 可以国内换好日元直接带过去！金额在600万以下就OK！

2. 也可以当地ATM机取！非常方便，银联卡就可以！也可以找我们换汇，但是非常的不建议的，因为换汇手续费要10%！

5、建国游小贴士：

1.. 酒店插孔跟国内酒店一致！

2.. 为了安全，所有娱乐场所严禁拍照，特别是风俗店里面！请尊重规则！

3. 吸烟！东京全境室内禁止吸烟，酒店也是，需到室外有垃圾桶的地方吸烟。

张建国定制游
CUSTOMIZED TOUR FOR ZJG

4. 全程所有项目都根据客人需求变更，不做硬性要求，如若有个人定制需求，请与管家提前联系。

5. 日本是有给予小费的习惯和传统，可以根据自己的喜好适当给与消费，一般1000日元及以上！

东京暗黑项目主要玩法介绍：

1. 高级泡泡浴：

日本特色的桑拿会所，东京热的粉丝们应该都知道那是什么样的过程，就是大家常在AV里面看到有气垫床的那种！极品特多，东京服务最好，花样、招式最多的地方，都是她玩你，躺着不动就可以，最适合外国人，日式服务，日式标准，东莞的祖师爷，都是2小时，不限次数，服务员和女孩都是跪式服务！

泡泡浴价格：时间在60-120分钟左右，每家店系统不同，几乎很少有接待外国人的，而且乱

收费现象严重！很多中介乱加价，直接吃进差价！

东京高级泡泡浴 9-10 几万日元（120 分钟），大众店 3-5 万多日元（60 分钟，注意雷区）更高的价格基本上是各种中介，各种加价加出来的！

2. 高级上门（主要是素人）

极品和高质量很多，打临工的兼职良家不限次数，可以带各种制服，丝袜，道具来你酒店。上门服务都是在网上看照片选女孩，但是建议选价格比较高的店，虽然这些女孩子的照片都是经过美化的，但是本身质量就不较好不至于会踩雷，贪便宜的话搞不好上门一看是个中国大妈！中国人占比超级大！超出你的想象！

张建国定制游
CUSTOMIZED TOUR FOU ZJG

价格：一般 60 分钟 3.5 万日元左右起，档次越高，价越高！可以接待外国人的条件有限并且会加价！外国人身份无可避免，这对我们团友来说是个漏洞！

3. 脱衣酒吧

可以脱女孩衣服的酒吧，拥抱亲嘴摸摸都可以，但没有高级店，女孩平均质量一般，但质量好的也不少，店内费用 1.5 万日元左右，一个小时 / 人

4. 夜店酒吧

东京最疯狂，身心最嗨，醉生梦死，最流连忘返的地方，外国人进日本夜店不懂操作会比较尴尬，这是一个让你醉生梦死体验梦幻般的东京夜晚，店内费用 10-15 万日元每人，不限时间，主要是酒水放松自我！

5. 夜总会！

陪酒陪聊陪歌，环境很好，喝醉了去玩玩很有意思，女孩质量很高，动手动脚动嘴都可以，特别是女孩也喝醉了，骚起来了的时候，店内费用 3-4 万日元左右，一个小时 /1 人。能不能带出去看个人了！

张建国定制游
CUSTOMIZED TOUR FOU ZJG

6. 脱衣舞

可以观看脱衣服，很有艺术也比较有趣，纯消遣，店内费用 1 万日元左右，2 个小时 /1 人，女孩有的是退役没活干的 AV 女优，说不定就有你认识的，只能看不能干哈！

7. 半套店

这是日本唯一合法的色情行业 玩法跟国内差不多（在日本卖淫是违法的，但是两个人之间自己谈的是不犯法的，这就是为什么半套店特别的多的原因）

费用： 1.5W-2W 日元，40 分钟，有些女孩质量还不错，其他服务可私下商量，一般加 1.5-2W 日元可以来一次。

8. 女体盛宴、 AV 女优

需要提前很久预约！并需要付预约费用，一旦预约严禁出现放鸽子行为！日本的女优基本都聚集在东京，每个女优的价格都不一样，大约在十万到两三百万日元不等，有的甚至更多，想预约的话最好需要提前一两个礼拜约档期。

9. 偷窥店

女孩质量比较高，先偷窥她跳舞自慰，最后帮你口 5 分钟，1 万日元左右！

10. 纯按摩

高级带你 2W 日元，100 分钟，大众店 5000 日元，50 分钟！日本女孩按摩很专业很细腻，有兴趣可以试试！