如果您想定制一场难忘的跨国欢乐恋爱之旅！

永久防丢微信公众号：搜 张建国定制游 就知道了

永久防丢电话：19821310065（同微，惠存）

微信客服：zjgdzy6 或 zjgdzy4 或 zjgdzy3

QQ 客服：1209264382 电报 telegram 客服：@zjgdzy3

我们官网①： www.zjgdzy.net （干货版请用 edge 浏览器访问）

我们官网②： www.yuenananheiyou.com （绿色版）

已经开通的线路：越南胡志明市、河内及北宁、头顿海边别墅伴游团 + 老挝万象 + 日本东京及大阪 + 莫斯科线路（暂停，战争结束才会恢复）

我们是专业的上海运营团队！

对 4 人及以上的上海团友报名，我们提供面对面上门咨询服务！对于其它非上海团友，如果您来上海出差或者旅游，我们将免费提供各种资源共享服务，保证让您晚上有个好去处！现在玩的几乎没有了，只有小项目可以自己去！

（更新 2024 年 01 月）

专业的团队 + 高效的服务 + 全面的品质

张建国定制游 - 三哥整理

23 年 12 月第二次越南游记 -1

写在开头，不知道有多少团友看过上篇帖子《第一次越南游记》，现在开始记录第二次的行程之旅。先介绍一下我们这次的团友，除了我是成都出发的以外，其余四人在一起，他们一起飞胡志明，LEO 和 CHEN 我们是 6 月份一起去的胡志明，其余两人是 ALEX 和 DICK 神，加上我一共 5 人！

6 月上旬，开心的结束了第一次的行程，本来以为第二次的行程会是 2024 年的计划，还是那句话计划不如变化的快！ 10 月，他们又、又、又去了，看着 LEO 和 CHEN 还有他们的小伙伴直接安排了两个星期的时间再探胡志明，两个星期时间那可是半个月啊，天天看着他们在群里面问：妹子起床了不，吃宵夜不，今晚去哪儿……那感觉，恨不得 2024 早点到来！

张建国定制游
CUSTOMIZED TOUR FOU ZJG

终于，转机出现在 11 月中旬，之前就看了一下，今年还有 3 天年假，我觉得第二次的行程可以适当提前了，大概是跟 CHEN 心有灵犀吧，他在群里面吼了一下，LEO 和我发了一个表情包，大家就都懂了！接下来就是看机票，小伙伴之间的各种工作协调 + 行程确认。6 天 5 晚，只是航班时间有点不太友好，30 日下午成都出发，1 号凌晨到胡志明，回国的航班也是凌晨，6 号凌晨同一班航班回国，机票比 6 月还便宜了一点。

定下来以后，当然就是第一时间跟三哥联系啦，相比标题的第二次越南之行，我更愿意称之为填坑之行。原因嘛：上次去了以后，+ 了很多妹子的微信，也一直在聊天，我也答应了下次去一定找她们，后文都会有介绍。

张建国定制游
CUSTOMIZED TOUR FOU ZJG

11 月 30 日 星期四

30 号继续上班，上班期间也是一直心不在焉，不停的看时间，就期待出发的时间尽快到来！还没到下班，打了招呼直奔机场，这次专门选的双流机场出发的航班，但是为了节约成本，专门买的深圳航空的红眼航班，经停深圳的，到胡志明的时间是凌晨 2 点，都说等待的时间是最漫长的，但是我还是很享受这种等待的过程的，特别是在深圳转机的两个小时，一直在跟妹子发消息，他们让我注意安全，我让他们少喝一点酒，还说等睡醒就可以看到，抱着她们之类的话，这感觉就是我标题说的，这次不是旅游，而是填坑！运气不错，深圳去胡志明的航班没有晚点，那感觉就要起飞了似得。

张建国定制游
CUSTOMIZED TOUR FOU ZJG

机票定下来以后，就跟妹子说了，让她们等着我，我会很快去胡志明跟他们见面，会给他们带四川的特产，还想抱着他们睡觉等等。本来想着到的那天晚上就约聊的最好的妹子在酒店见面的，想想还是算了，飞机正点都要凌晨 2 点才能到胡志明，还要出关，还要等行李，还要到酒店办理入住，万一飞机再晚点，那不得到天亮去了……算了算了，第一个晚上还是老老实实的在酒店好好休息吧！这里说一下，建国团的快速通行很有必要，没想到都两点了，机场等待出关的旅客还是那么多，这次没有拍，所以就放一张 6 月份第一次到胡志明机场拍的照片。

建国游六哥官网
yuenananheiyou.com
中国大陆 上海
扫一扫上面的二维码图案，加我为朋友。

CUSTOMIZED TOUR FOU ZJG

建国的工作人员在很显眼的地方举着牌子等着的，然后跟着他来到最边上的快速通道，前面还排了 3.4 个人的样子，5 分钟不到吧，就出来了，真的很快，而且避免了被海关要小费的尴尬！记得第一次出关的时候，前面有个同胞就被旁边关口的工作人员要了几百的小费。相比快速通道的便利，等待行李的时间，尤为漫长！

CUSTOMIZED TOUR FOU ZJG

15 还是 20 分钟以后，才看到我的行李箱，缓缓地出来，迫不及待的冲过去拿起箱子就跑出机场，老规矩 8 号柱找建国的牌子。出去以后，我以为会看到小助理在那里等我，万万没想到啊，波哥早早在 8 号柱等着我了，看了下时间凌晨 2 点半了，

波哥还在坚持等待，能不动容嘛，给建国团和波哥一个大大的赞！打车去酒店，在车上波哥还给我讲了下LEO和CHEN 10月份在胡志明的风光事迹，听完以后，哈哈大笑，然后不得不佩服，正常人一般做不出来这样的事，果然是禽兽！

张建国定制游
CUSTOMIZED TOUR FOU ZJG

办完入住，都3点了，波哥也回去休息了，到房间已经是3点过了，连上WIFI换了手机卡，给还没到的人在群里面报了平安，赶快去便利店买了点吃的，肚子是真饿了。时间有点晚了，明天接着写。

12月1日 星期五

一觉睡醒，马上12点了，错过了早饭点，我挺喜欢艺术酒店的早餐，很符合我的胃口，特别喜欢他们家的稀饭，配上咸鸭蛋，相当的满足。跟波哥约的是12点半，马上起床洗漱，下楼以后波哥已经在大厅等着我了，老规矩第一顿是越南传统米粉，这次波哥带我吃的这家离酒店很近，我们步行过去只要5分钟左右，好家伙三层楼都坐满了，看样子大家是认可这家手艺的。这家的米粉有点像云南的过桥米线，端上来滚烫的汤，自己加肉片熟的那种。给大家看照片吧

张建国定制游
CUSTOMIZED TOUR FOU ZJG

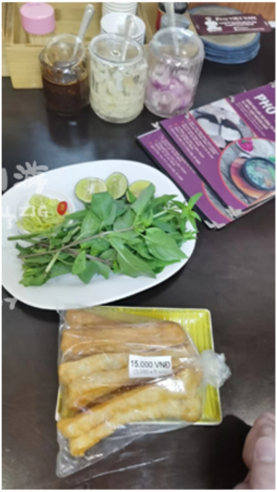

柠檬，香叶，豆芽，葱花全部加进去，复合型的味道，还不错！这个小油条是亮点，又脆又香，喜欢有嚼头的团友，千万不能错过，试过以后，这个小油条也会在之后的餐食中经常出现！吃完以后，马上去金店换钱了，这次的汇率不错，比 6 月份涨了些。

张建国定制游
CUSTOMIZED TOUR FOU ZJG

建国游六哥官网
yuenananheiyou.com
中国大陆 上海
扫一扫上面的二维码图案，加我为朋友。

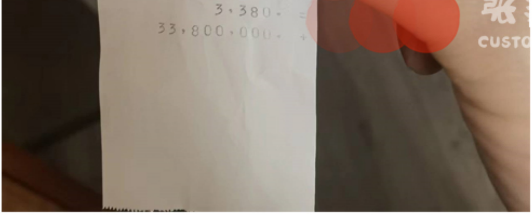

CUSTO

难得跟着沾了些人民币升值的福利，希望继续保持吧！跟波哥商量了一下，本来打算吃完去做个半套，但是想着晚上还要去KTV，肯定是要带回来过夜的，因为之前就说好了的，还是要保留点体力，再加上前一天的长途飞行然后又睡的太晚，体力也没恢复好，干脆吃完饭去做个辣妹洗头，正规按摩恢复体力，没毛病！

张建国定制游
CUSTOMIZED TOUR FOU ZJG

CÔNG TY TNHH - DV - YẾN THANH
MIMI
Beauty Salon
CẮT TÓC - GỘI ĐẦU - LÀM ĐẦU - NHUỘM - NAM - NỮ
0932 233 17
72
hoi an

建国游六哥官网
yuenananheiyou.com
中国大陆 上海
扫一扫上面的二维码图案，加我为朋友。

就是这家 MIMI 辣妹洗头，因为 6 月份去过一次，波哥稍微嘱

咐了几句，就去机场了，剩下的 4 位小伙伴也快到了。本来想选上次那个 19 岁的小妹妹的，但是没看到人，就选了一个笑容迷人的小姐姐，运气还不错，这个小姐姐还会一点中文，沟通起来无压力的那种，问了以后他说居然都 30 岁了，完全看不出来啊，化妆什么的先不说，就这又白又嫩的皮肤，24 顶多了！项目还是那些，做按摩的时候，我都睡着了，说明手艺是可以的。费用嘛，因为我一个人，单人间 50 万，小费 50 万，一共 100 万。

张建国定制游
CUSTOMIZED TOUR FOU ZJG

出来以后，波哥的电话正好来了，LEO 他们已经到酒店了，在办理入住。这不可巧了，加快速度回去。心里想着，这下人终于齐了，晚上就可以集体出动了。回去看了一下他们的房间，CHEN 和 DICK 神的房间是那种套房，说是酒店没房了，免费升级的，我们都在说，今晚要是不选两个回来双飞，都对不起这么大的房间和免费升房。插科打诨完了，就回去睡觉了，

他们毕竟是经过了长途飞行和转机的舟车劳顿，先洗澡然后休息了一会儿，波哥就带他们换钱去了。因为今天是星期五，周末相对人多，波哥很贴心的帮我们提前预约了 GK 的房间。晚餐还是越南米粉，因为对于他们来说，这是第一顿…这次是我们喝的茶，让我眼前一亮，菊花茶是甜的，波哥说这是店家自己煮制的，味道真不错，我和 CHEN 都想带几瓶回酒店喝了！

话不多说，直接上照片

就是这个茶，味道相当好！

吃完东西，就正式开始晚上的行程了，波哥帮我们预定了一个很大的包间，基本上我们都是两个起。刚刚进房间，波哥还是很贴专业的让小弟把零食篮收走了，这个就是细节，也是为什么我们喜欢建国团的原因！我来之前，就约好了两个小姐姐，也是微信一直联系在的，到了房间给波哥说了一下，他跟妈咪沟通了一下，我今晚就有着落了，马上就可以见面了还是很激动的。

刚刚坐下，妈咪就招呼小姐姐进房间了，第一波就呼啦啦进来2.30位小姐姐，因为我今晚已经有人陪了，我就当看客在一旁欣赏。印象当中，比6月份来的时候小姐姐人更多了，整体

水准也提升了！选好以后，游戏开始，猜色子，789，传纸巾等等全部安排上…玩过的老司机都知道，就不多说了，总的来说不管是做游戏还是喝酒都是培养感情，为晚上的下一步做铺垫，个人认为这一步是很重要的，

CUSTOMIZED TOUR FOU ZJG

人都是感情动物，如果脱了裤子就开干就跟动物没区别了，那句话怎么说来着，“ 得到了女人的心，可以解锁更多姿势 ”大概就是这个意思。随手拍了两张

微信公
QQ 客服:
张建国定制游
CUSTOMIZED TOUR FOU ZJG

微信公众号:
微信客服: zjgdzy3 或 zjgdzy4
QQ 客服: 1209264382 或 2381955007
张建国定制游
CUSTOMIZED TOUR FOU ZJG

张建国定制游
CUSTOMIZED TOUR FOU ZJG

建国游六哥官网
yuenananheiyou.com
中国大陆 上海
扫一扫上面的二维码图案，加我为朋友。

我的老相好一个在做头发，一个在化妆，大概也是我们去的太早了的原因，等了 30 分钟都来了。我们的游戏也渐入高潮，第一晚又遇上周末，我们又是半年未见，不知不觉喝多也未能避免，喝到最后我直接搂着老相好睡着了（没办法，体质就是这样的，喝多了就想睡，在哪儿都可以睡得着），最后的时间都是我的老相好在跟他们玩游戏。结束的时候，把我叫醒了，问我带哪位老相好回去？

双飞是不可能的，喝多了，又没休息好，晚上大概率回酒店直接睡觉了，确实太难取舍了！其实，给这两个老相好都准本了礼物的，但今晚肯定只能带一个回酒店。没办法，后来只好选了一个微信联系更多的老相好，好好安慰了另外一个，告诉她还有几天才回国，回国之前一定来找她，还要把礼物给她的！结果，我的这波操作，把 LEO 和 CHEN 看懵了，第二天说我：哪有第一天就直接约了两个老相好见面的，还只能带一个回去，这操作太骚包了！我觉得吧：只要我不尴尬，尴尬的就是她们…

张建国定制游
CUSTOMIZED TOUR FOU ZJG

还是我们先回酒店休息，等她们下班以后就直接来酒店。确实喝多了，我回房间就吐了，然后倒头就睡，直到妹子又是打我电话又敲门的，才把我弄醒了。确实累着了，洗完澡聊了一会就睡了，也没做其他的，睡之前还温馨提示她，要打呼噜的，千万不要介意！结果她也不客气的说，那就等睡着了，我再睡…这个就是熟悉以后，才能出现的对话，没有刻意的掩饰，也没有相敬如宾的对话，一切都是那么自然，就是要这样的感觉！这一晚睡的很香，闻着小姐姐的味道，安心入睡，睡醒之后早上来一发，提神醒脑没毛病，然后一起去一楼吃早饭。

张建国定制游
CUSTOMIZED TOUR FOU ZJG
张建国定制游
CUSTOMIZED TOUR FOU ZJG

他们有些都吃完了，后来才知道，DICK 神昨晚没带妹子，自己一个人过了一晚，我们一起感叹到：可惜了这么大的套房了！最后送老相好上车，我就继续回房间休息。附上照片

张建国定制游
CUSTOMIZED TOUR FOU ...
官网1：www.zjgdzy.net
官网2：yuenananheiyou.com
微信公众号：搜 张建国定制游 就知道了
微信客服：zjgdzy3 或 zjgdzy4
QQ 客服：1209264382 或 2381955007

建国游四哥官网
yuenananheiyou.com
上海 长宁

扫一扫上面的二维码图案，加我为朋友。

张建国定制游

CUSTOMIZED TOUR FOU ZJG

张建国定制游
CUSTOMIZED TOUR FOU ZJG
官网1：www.zjgdzy.net
官网2：yuenananheiyou.com
微信公众号：搜 张建国定制游 就知道了
微信客服：zjgdzy3 或 zjgdzy4
QQ 客服：2092643822 或 2381955007

12 月 2 日　星期六

今晚去的场子，是龙 K ！ 6 月份的时候，因为太喜欢这里，有一半的时间都在龙 K 耍的，我们也称呼为窝子，感觉龙 K 的妹子，更对我们的胃口，LEO 他们 10 月份去的时候，也是这里待的时间更多一些。而且我还有一个心结，很长时间，我的菜很久都没有跟我联系了，不知道怎么回事，8 月以后就没有回复过我的信息了！如果还在龙 K 的话，就要好好问问是怎么个情况。

张建国定制游
CUSTOMIZED TOUR FOU ZJG

由于昨晚都喝多了，中午打算吃点清淡的，LEO 提议说去吃粥，说是他们 10 月份来的时候，吃的那家粥店很不错。那就去吧，喝点粥挺好的，既清淡还养胃。喝粥的时候就给波哥说过了，帮忙打听一下，如果还在的话，晚上就帮我安排上！粥店的照片给大家看看

NGỒI LẠI

NGHE CHÚ CHEN KỂ CHUYỆN

Nhìn làn khói bếp mơ màng tỏa ra từ góc phố nhỏ, vài nhánh củi rực hồng ủ quanh niêu cháo sườn sôi bùng bục. Chú Chen lại nhớ đến ngày còn bé, mỗi lần mưa đến, thi nhau chạy ra phố tắm mưa, người lạnh buốt cả đám vây lại bên niêu cháo sườn nóng hổi vừa thổi vừa xì xụp.

Mấy mươi năm trôi qua, Hà Nội có nhiều đổi mới, không còn lũ trẻ dầm mưa, không còn mơ màng làn khói bếp, nhưng hương vị cháo sườn xưa cũ vẫn còn đó.
Hương và vị đặc biệt ấy, Chú Chen đã truyền lại một cách trọn vẹn cho người học trò thân thương với hy vọng sẽ gửi gắm được tấm lòng thảo thơm đất Bắc vào miền Nam:

"Hãy để thực khách của con thưởng thức và họ sẽ cảm nhận được cái thiện, cái tâm mà con muốn gửi gắm qua từng niêu cháo..."

张建国定制游
CUSTOMIZED TOUR FOU ZJG
官网1：www.zjgdzy.net
官网2：yuenanheiyou.com
微信公众号：搜 张建国定制游 就知道了
微信客服：zjgdzy3 或 zjgdzy4
QQ客服：1209264382 或 2381955007

LEO 帮我点的，肉片排骨粥，我多加了一份小油条，泡在粥里面，味道好极了！

下午去一家星级酒店，做了正规的按摩，LEO 说是他们 10 月份来的时候，也做过这家的按摩，按的相当不错。ALEX 有事没去，我们四个人去的，心里想着星级酒店的正规按摩，应该没问题吧，结果最后翻车了…按摩什么的一点毛病没有，问题出在热石头烫后背的环节，话说回来也怪我自己，想着忍忍就

张建国定制游
CUSTOMIZED TOUR FOU ZJG

过去了，结果被烫了一个水泡，现在还在结痂状态。酒店的环境还是不错的，毕竟是星级酒店，还有健身房，大家看照片吧

张建国定制游
CUSTOMIZED TOUR FOU ZJG

建国游四哥官网
yuenananheiyou.com
上海 长宁
扫一扫上面的二维码图案，加我为朋友。

这是洗完澡休息的地方，桌子上有一些水果和零食，可以解馋

今天还是周末，老规矩还是要早点出发，早点到早点选人，因为这样才会有更多的选择！晚上吃的是牛肉汤锅，这是我的最爱，因为不管是牛肉，还是汤锅都是我的最爱，完美的结合在了一起，特别是店家自己调的像豆腐乳的秘制蘸料，太好吃了！如果喜欢吃潮汕牛肉汤锅的团友，千万不要错过了。我就不多

张建国定制游
CUSTOMIZED TOUR FOU ZJG

说了，直接上照片

吃到最后，白菜吸饱了汤汁，精华中的精华！

微信客服：zjgdzy3 或 zjgdzy4
QQ 客服：1209264382 或 2381955007

张建国定制游
CUSTOMIZED TOUR FOU ZJG
官网 1：www.zjgdzy.net
官网 2：yuenananheiyou.com
微信公众号：搜 张建国定制游 就知道了
微信客服：zjgdzy3 或 zjgdzy4
QQ 客服：1209264382 或 2381955007

建国游四哥官网
yuenananheiyou.com
上海 长宁
扫一扫上面的二维码图案，加我为朋友。

好像是烤出来的牛肉丸，别有一番风味！

吃完就赶快出发了，周末还容易堵车，在车上有说有笑的就到了龙 K 了，熟悉的地方，也是朝思暮想的地方！吃饭的时候，波哥就给我说了，我的菜找到了，还在龙 K，已经帮我预约了！这可把我开心的…也是我迫不及待的想早点到龙 K 的原因。

张建国定制游
CUSTOMIZED TOUR FOU ZJG
官网 1：www.zjgdzy.net
官网 2：yuenananheiyou.com
微信公众号：搜 张建国定制游 就知道了

微信客服：zjgdzy3 或 zjgdzy4
QQ 客服：1209264382 或 2381955007

到了龙 K，就像回到了家，我们每个人都有老相好在这里。我除了有我的菜，还有小胖妹儿，而且小胖妹儿也是一直在联系发消息的，不过可惜的是她这几天正好不方便，都没有上班。至于 CHEN 和 LEO 就不说了，今年来了两次越南了，每次都有新收获，老话说得好：结识新朋友，不忘老朋友。应该说的就是他们！

ALEX 也有自己熟悉的妹子在这里，也是 10 月份来的时候认识的，然后一直保持联系的状态！这里不得不提一下 DICK 神，10 月份认识来龙 K，认识了这里的一个妹子，应该是属于一见钟情的那种，但是这个妹子又从来不出台，DICK 神为了她是真的煞费苦心，而且也真的做到了每天都不带妹子回去过夜，真的做到了守身如玉，不得不佩服！既然都有自己的老相好，该自己安排的，先安排好了，再看其他的妹子。

我是酋长定制游

龙 K 的妹子质量和数量没得说，最大的包间，也站不下那么多的妹子，大家只能侧身，再多的只能分第二批甚至第三批进来

了。我今晚的目标很明确，就是等我的菜，所以就预约她一个人！DICK神和AIEX也是预约的自己的老相好，选人的压力全部来到了LEO和CHEN的身上，他们也不负期望，一人两个安排上了。说起来，不锁台的话70万台费，200人民币，这价格这质量，都不说跟国内比了（实在没有可比性）还要啥自行车！

张建国定制游
CUSTOMIZED TOUR FOU ZJG

由于大家都是熟人了，除了我，因为10月份那次没有来，没有热身，喝酒玩游戏直接飚到最高潮！在我的菜来之前，还保持了一丝理智，但自从她来了，我的心也放下了，一言不合就开干，反正人来了就安心了！不出一个小时，都喝开心了，至于为什么知道一个小时这个时间点呢，是波哥后面几天给我说的，他还说哪有一来就这么玩的，不到一个小时全都喝嗨了！确实喝嗨了，在KTV就吐了，反正只要我的菜不嫌弃，答应跟我回去就行。

张建国定制游
CUSTOMIZED TOUR FOU ZJG

我也知道了为什么没回消息的原因，微信密码忘了，手机号也换了，找不回来了，如果有事只能通过妈咪联系她了。国内又没办法用ZALO，哎……只能长叹一声了。喝了多少，我也记不得了，依稀记得妈咪后面带了一个身材很好的妹子进来，是真不错的那种不错！身材又好，还能唱会跳的，肯定是LEO的菜。反正是开开心心回去的，在酒店等我的菜来找我。酒量不

张建国定制游
CUSTOMIZED TOUR FOU ZJG

好的人，比如说我，回去了就开始吐了，吐完就想睡觉，还好我定了一个闹钟，避免昨晚的情况再次出现。

不多一会，人就来了，让进来以后，就是一个熊抱，抱紧不撒手那种。想起来还有礼物没给，然后又起身拿礼物，借着她拆礼物的功夫，又从背后抱着她，这感觉不要太舒服！这感觉更像是久别重逢的情侣，也是吸引我不断来越南的动力。如题，什么叫填坑之旅，这个就是填坑！长话短说吧，酒喝超量了，没出来。抱着她休息了一会儿，就送她回去了。看她上车离开的瞬间，有种莫名的失落，好多年都没有了的那种失落感。该吐的都吐干净了，感觉肚子饿了，赶快去便利店买了泡面，垫垫肚子，吃完睡觉！

随便拍了一张，给大家看看

QQ 客服：1209264382 或 2381955007
Tiger
Tiger

建国游四哥官网
yuenananheiyou.com
上海 长宁

扫一扫上面的二维码图案，加我为朋友。

如果您想定制一场难忘的跨国欢乐恋爱之旅！

永久防丢微信公众号：搜　张建国定制游　就知道了

永久防丢电话：19821310065（同微，惠存）

微信客服：zjgdzy6 或 zjgdzy4 或 zjgdzy3

QQ 客服：1209264382　　电报 telegram 客服：@zjgdzy3

我们官网①：www.zjgdzy.net （干货版请用 edge 浏览器访问）

我们官网②：www.yuenananheiyou.com （绿色版）

已经开通的线路：越南胡志明市、河内及北宁、头顿海边别墅伴游团 + 老挝万象 + 日本东京及大阪 + 莫斯科线路（暂停，战争结束才会恢复）

我们是专业的上海运营团队！

对 4 人及以上的上海团友报名，我们提供面对面上门咨询服务！对于其它非上海团友，如果您来上海出差或者旅游，我们将免费提供各种资源共享服务，保证让您晚上有个好去处！现在玩的几乎没有了，只有小项目可以自己去！

（更新 2024 年 01 月）

专业的团队 + 高效的服务 + 全面的品质

张建国定制游 - 三哥整理

23 年 12 月第二次越南游记 -2

12 月 3 日　星期日

早上睡醒已经 10 点了，赶快去一楼吃了一个早餐，然后约上 LEO 和 DICK 神去星巴克坐了一会儿，顺便商量一下今天怎么安排。晚上龙 K 没跑了，肯定继续去，然后又说到来了几次了，每次都说去奥黛店的，结果都错过了，就准备下午实地探

访一下。跟波哥说了我们的安排以后，继续回酒店休息，养精蓄锐，下午出发。

奥黛店在日本街附近，说是容易堵车，必须要提前出发。大家在车上有说有笑的，都说要找一个什么类型的小姐姐释放压力，波哥也给我们说了下费用的问题，流程什么的，不好说，要看选的小姐姐自己，反正就是快餐嘛，出货以后就走人。感觉没多久就到了，那条街是单行道，下车走了两步，刚跟波哥说我想拍几张街景，就到了。

张建国定制游
CUSTOMIZED TOUR FOU ZJG

波哥招呼我们进去坐下，震撼的来了，我们 5 人刚刚坐下，呼啦啦就来了一大群小姐姐，放眼望去，不少于 20 人！我们坐在沙发上，几步之外就是一大群小姐姐，第一排蹲着，第二排站着，穿着白色的奥戴，大部分都是爆乳装，长头发的，短头发的，戴眼镜的…太多了，都对我们展示出迷人的笑容！

有些时候选择太多，真不是一件好事，哪个都想选，算一笔账，如果从头看到脚的话，用 20 秒的时间稍微打量一个小姐姐，20 个小姐姐就是 400 秒，就需要 6.7 分钟的时间，本来进门之前看到一个车灯很大的小姐姐，结果这么多人一站好，也不知道去哪里了，这个时候就觉得选人也是一种煎熬啊，每个小姐姐都在冲你微笑，但是只能带一个走，算不算折磨，我不知

张建国定制游
CUSTOMIZED TOUR FOU ZJG

道…当我们还在愣神的时候，又来了几个韩国人也加入了选人的队伍，不管了，先出手吧，万一看上的被棒子挑走了怎么办。选了一个娇小可爱，笑容迷人的奥戴小姐姐，在前台把费用一缴

她让我去对面的酒店大厅等一下，她拿了东西就过来找我。

我们几人陆陆续续的来到了对面酒店大厅等自己的奥黛小姐姐，5.6分钟吧，人来了，结果不是穿的奥黛，穿的是小礼服那种套装就来了，那感觉就会差了一些，本来就是冲着白色奥黛来的，结果还没这么穿。因为她们都带着口罩，一时之间进来5.6个小姐姐，还穿着自己的衣服，我们都有点懵逼，我也不知道她们记不记得我们的样子，反正我选的娇小可爱型的奥黛小姐姐，我是记住样子了的。她在前台拿好房卡以后，牵着我的手，就直奔房间去了。等下会上图，各位团友也不要着急，进了房间，看了一下环境，就是标准的钟点房，但是好的是挨着床有一面穿衣镜，这是我喜欢的设计，如果有团友看过日本LUXU系列，就应该懂的！

张建国定制游

问了一下，这个小姐姐叫苏珊，会一点中文，今年23岁，脱了衣服以后，发现胸是假的，但是架不住形状好啊，人又年轻，笑容又甜，身高应该是155左右，身材又相当的苗条，这么娇小的身躯，又有这么大的车灯，心理上的满足感，满满当当的！

过程嘛，就是洗完澡以后，简单的帮你做个漫游，然后会给你口，最后是在穿衣镜的助攻下，缴械的。

简单冲洗了一下，把给小姐姐的费用给了，然后送她出酒店。下楼的时候发现波哥已经在酒店的外场喝咖啡等我们了，目送苏珊回了奥黛店，我也点了一杯咖啡，边喝边跟波哥聊天，顺便看看对面奥黛店的小姐姐。

后来大家也陆续出来了，我们也互相交流了一下，LEO 对这种没有交流，直接开干的模式不屑一顾，估计是挑到的小姐姐不会中文，所以全程无交流，这确实也是一个问题。对于我来说，是个好地方，值得二刷！后来波哥说的，他也没想到今天这么多人，好家伙房间都不够用了，居然还要用到这边的酒店房间。据说这家奥黛店是最大的一家，有 50 人左右，这么算起来的话，我们选人的时候基本上就是一半的人，还有一半在工作！试想一下，如果来 2/3 的人，大家都是一水白色奥黛爆乳装，所有人都肉隐肉现的，绝对会看花眼的！

张建国定制游
CUSTOMIZED TOUR FOU ZJG
张建国定制游
CUSTOMIZED TOUR FOU ZJG

建国游四哥官网
yuenananheiyou.com
上海 长宁

扫一扫上面的二维码图案，加我为朋友。

张建国定制游
CUSTOMIZED TOUR FOU ZJG
官网 2：yuenananbeiyou.com
微信公众号：搜 张建国定制游 就知道了
微信客服：zjgdzy3 或 zjgdzy4
QQ 客服：1209264382 或 2381955007
张建国定制游
CUSTOMIZED TOUR FOU ZJG

这是奥黛店的门头，门口坐着穿白色衣服的就是里面的小姐姐

官网 2：yuenananheiyou.com
微信公众号：搜 张建国定制游 就知道了
微信客服：zjgdzy3 或 zjgdzy4
QQ 客服：1209264382 或 2381955007
张建国定制游
CUSTOMIZED TOUR FOU ZJG

苏珊小姐姐的背影，因为是偷拍的，大家将就看吧

张建国定制游
CUSTOMIZED TOUR FOU ZJG

酒店的房间，看见了吧！

张建国定制游
CUSTOMIZED TOUR FOU ZJG

完事以后，还是集体回酒店休息，大家商量好了，今晚吃海鲜，ALEX 说要点一条鳗鱼，好好补充一下体力！这家海鲜酒楼，六月份来的时候，就去吃过，味道是真不错。我觉得，生猛海鲜就应该配胡志明的小姐姐，一点毛病没有！海鲜大餐，直接上图

NHÀ HÀNG HẢI SẢN
海洋海鲜酒樓中越美食
B

张建国定制游
CUSTOMIZED TOUR FOU ZJG

6 - 7 BÀN
GIẢM
700.000 PHÍ
KARAOKE
+ TẶNG
VOUCHER
1.000
+ GI
1.500.00
TRANG

就是这家海鲜酒楼，我们坐在马路边上吃的，感觉就是海鲜大排档，相当的舒服！

CUSTOMIZED TOUR
官网1：www.zjgdzy.net
官网2：yuenananhaiyou.com
微信公众号：搜"张建国定制游"就知道了
微信客服：zjgdzy3 或 zjgdzy4
QQ客服：1209264382 或 2381955009

张建国定制游

味道真不错，很符合我的胃口的

张建国定制游
CUSTOMIZED TOUR FOU ZJG

吃完以后，直接去龙 K，因为今天是星期天了，周末的高峰期已过，我们就不用太赶时间，所以享受完这顿丰盛的海鲜大餐，慢悠悠的去龙 K！波哥还是很贴心的，在出发之前就预约好了房间，我们都有自己的老相好，我还是选我的菜，DICK 神和 ALEX 也是同样的选择。我们一进包间，就开始看 LEO 和 CHEN 的表演，我们都在帮他们两个出主意，第一批就来了 20 多个小姐姐，基本上都选的到自己喜欢的。冒死拍的，给各位团友欣赏：

CUSTOMIZED TOUR FOU ZJG

拍摄条件限制，大家见谅！

选人过程就不复数了，因为好多人昨天就见过了，俗话说一回生两回熟，那就直接开酒玩游戏啊！没有热身，直接开干，结果就是又把我喝倒下了，这里给大家一些建议，如果不能喝或者酒量不好的，就多选一个妹子，耍游戏或者喝酒厉害的那种，可以让他们挡酒或者玩游戏，自己就负责抱着自己喜欢的妹子搞暧昧，这也算是办法之一。我是在包间内就吐了，看来在喝酒这块，不得不承认我就是小趴菜！很快就到了 PARTY 结束的时间，我肯定是带我的菜回去，想法很简单，就算什么都不做，抱着睡觉就很舒服！

张建国定制游
CUSTOMIZED TOUR FOU ZJG

ALEX 和 CHEN 都选的自己的老相好，看来这趟的填坑之旅，如题所述，一点毛病没有！最后不得不佩服 DICK 神，因为老相好还是没有答应，注定了今晚又是孤单一人…不容易啊，一定要手动点个赞！我记得我是被架进电梯的，然后一到房间，直奔厕所，确实要承认喝酒这块，我就是个垃圾。吐完以后，保持了一点清醒，赶快设置了一个闹钟。没记错的话，应该是 11 点半来的，我就直接说了，什么都不用做，让我抱着你睡觉就行。

如果我睡着了，你就回家，如果到了 1 点还没睡着，你也回家，

就不用管了。说实话，抱着自己喜欢的人睡觉，是真的很满足的一件事，闻着小姐姐淡淡的体香，很快就睡着了！好玩的来了，不知道睡了多久，就听见天花板传来叮叮咚咚的声音，又不像是啪啪啪的声音，那动静大的，反正就把我惊醒了。睡了一会儿，精神也恢复了，一看时间 1 点过了，就说太晚了，那快回去吧，她也很贴心的说，本来想等我睡熟一些再走的，结果这声音太大，直接把我弄醒了。穿上衣服送她下楼，看她上车的一瞬间，那种失落感瞬间涌了出来，有一种感觉，这次的分别，也许回国之前就没机会再见到她了，后来的事实证明，一语成谶！

送走小姐姐以后，发现 CHEN 的妹子在大厅，在等外卖，说是点了法棍和牛肉粉，还主动招呼我去他们房间吃宵夜，可能说别的还没什么，但是一提到法棍，肚子就饿了！是真饿了，该吐不该吐的，都吐了，也到了该饿的时候了，于是我+LEO+ALEX 都约到 CHEN 的房间去宵夜了，又说又笑又吃的，这感觉太棒了！一看时间都两点过了，不能耽误人家做正事啊，吃完就赶快回去休息了。

12 月 4 日　星期一

一觉睡醒，都 12 点了，赶快起来准备下楼集合了。中午波

哥带我们去吃中国特色，九龙冰室

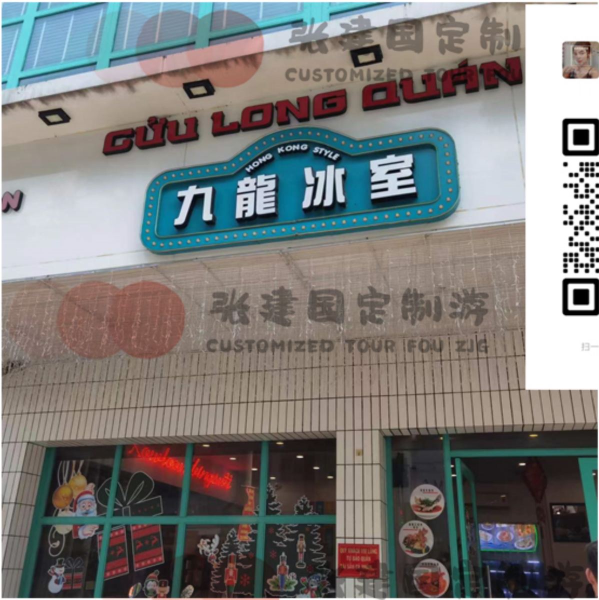

建国游四哥官网
yuenananheiyou.com
上海 长宁
扫一扫上面的二维码图案，加我为朋友。

张建国定制游
CUSTOMIZED TOUR FOU ZJG

就是这家，别说味道还挺好的，我点了一碗叉烧云吞面，然后大家又点了一些小吃，味道不错，确实很好吃，直接上图吧，大家自己看

张建国定制游
CUSTOMIZED TOUR FOU ZJG

吃完以后，我们先去槟城市场买了点东西，凉鞋 + 衣服 + 钱包之类的，然后去卡地亚给他们朋友买东西，跟着一起去看了一下，完事以后我和 CHEN 去做了韩式理容，第一次去做韩式的，我觉得还行，CHEN 说的没有 10 月份取得那家做的好，应该是没有对比就没有伤害吧。有机会再去体验一下另外一家。然后继续回房间休息，因为中午吃的太好，又吃的太晚，饭点都没饿，所以直接去的 KTV，准备在那里随便吃点，后来才觉得这是最不明智的决定！没吃东西，直接喝酒的感觉，大家应该都知道吧，我就不说了。

张建国定制游
CUSTOMIZED TOUR FOU ZJG

张建国定制游

今天去的是 GK，我的两个老相好，一个被预定了，还有一个没上班！所以对我的一个老相好，食言了……还好，提前准备了的，今天晚上在这里就喝酒聊天，不带人回去，因为提前就约好了小胖妹儿（另外一个老相好，因为身体原因，前面两天一直没约出来）今晚回酒店过夜。按照昨天的思考套路，今晚一定要找一个玩游戏+喝酒厉害的帮我出手，我就可以休息一下了选人的时候妈咪帮我推荐了一位高手，除了玩游戏喝酒厉害以外，中文更是好的起飞，不但这样，粤语也是 6 的飞起，猜色子的时候，直接用粤语！

有了这位高手，确实解决了很多烦恼，那晚喝的酒少的可怜！连吐三天了，确实来不起了，再说今晚还有妹妹等着我呢，该认怂时就得认啊！这位高手还叫了一位她的好闺蜜来帮忙，双剑合璧功力加倍的感觉。ALEX 第二天上午还要赶飞机，老相好也是如影随形陪着的。LEO 还是选了两位小姐姐陪着，有一个小姐姐长的有点像钟嘉欣，迷你版的钟嘉欣，小乖小乖的类型。

张建国定制游
CUSTOMIZED TOUR FOU ZJG

DICK 神挑了一位波霸类型的小姐姐。CHEN 叫了自己另外一个老相好，好像是他们上次来认识的小姐姐，不得不点赞 CHEN，选的妹子每个都颜值在线，气质出众，今晚的这个妹子，气质真的不同凡响，越看越好看的那种类型，DICK 神说的是某个

角度看上去像杨幂，有可能看杨幂看多了，我倒觉得比杨幂好看。大家不用期待了，我没有这两位小姐姐的照片！

张建国定制游
CUSTOMIZED TOUR FOU ZJG
官网1：www.zjgdzy.net
官网2：yuenananheiyou.com
微信公众号：搜 张建国定制游 就知道了
微信客服：zjgdzy3 或 zjgdzy4
QQ 客服：1209264382 或 2381955007

建国游四哥官网
yuenananheiyou.com
上海 长宁
扫一扫上面的二维码图案，加我为朋友。

这是大家选好人，准备开始玩游戏了

张建国定制游
CUSTOMIZED TOUR FOU ZJG

这位就是高手，别看照片很清纯，玩游戏喝起酒来，很厉害！

普通话说得好，粤语也相当 6！

建国游四哥官网
yuenananheiyou.com
上海 长宁
扫一扫上面的二维码图案，加我为朋友。

张建国定制游
CUSTOMIZED TOUR FOU ZJG

另外一位小姐姐，高手的闺蜜，可爱型的

没有吃饭就来喝酒的悲剧在于，喝不了多少啊！大家都连喝三天了，肯定有点累了，我们都还有帮手，波哥才是最惨的那个，火力都被吸引到他那里去了…心疼波哥三分钟！

今晚大家都有点喝不动了，结束的有点早，LEO选了迷你版钟嘉欣，CHEN带着自己的气质妹，我有妹妹（还没下班，让我在酒店等她），ALEX还是自己的老相好，除了DICK神（波哥都着急了，说是要跟着DICK神回房间）。回到酒店，大家都觉得肚子饿了，于是相约去海底捞吃宵夜，我们都带着妹子，DICK神强烈要求带波哥一起，被波哥严词拒绝了！

张建国定制游
CUSTOMIZED TOUR FOU ZJG

果然海底捞走到哪里,火到哪里！都快12点了,还是那么多人,打调料的时候发现对面桌的妹子很正点，穿着也很大胆，两个人都是，上半身都是挂空挡就出来了，看的入神，就搞忘拍照了。除了DICK神，我们都是成双成对的，吃饭之前，每个人都在他面前表演了亲亲，我们还教妹子学中文，就一句“单身狗”，然后妹子又教我们学越南语，也就一句“单身狗”，主打一个主题，杀人诛心！没想到啊，境界真不一样，最后买单的是DICK神，所有人都对他说“谢谢老板”，希望老板下次继续请客！哈哈哈哈哈哈……

张建国定制游
CUSTOMIZED TOUR FOU ZJG

MERRY CHRISTMAS
海底捞火锅
Haidilao hot pot

胡志明，金融塔的海底捞，我们吃的就是这家

吃完打车回酒店，等车的时候，大厦门口很多拖家带口的小贩，有抱婴儿的，有带着 2.3 岁小朋友兜售纸巾的，还有个小朋友蜷缩在角落直接睡着的，看着那些眼睛都睁不开的小朋友凌晨 1.2 点还被带着在外面讨生活，心里真不好受！把身上的零钱都给他们了，LEO 就说我，其实这样不好，这样会让他们觉得这么做是可以挣到钱的，以后这些小朋友会一直过这样的生活的。我知道 LEO 说的没错，确实是这样，但是就让我这么看着，都是为人父母的，做不到啊！

张建国定制游

到了房间，把礼物给了妹妹，她很开心，我也很开心，我鼓励她继续努力，下次见面还会给她带别的礼物。然后就是洗澡睡觉，妹妹的口技无懈可击，每次都可以深入到底，次次都是深喉的感觉，离起飞不远了，更贴心的是，不让她停，会一直口

下去，直到缴械投降！最理想的状态是口一次，做一次，毕竟太晚了，一次就可以了，完事以后，抱着妹妹一起休息，看着她打游戏，看了一会，看不懂，还是刷新闻去了。过了一会，就看到 CHEN 在群里面吆喝，让楼上的动静小一点，吵着睡觉了，结果都不是我们的人，我说赶快去敲门，我们集体去学习一下大哥的经验技术，我们也放低姿态，去跟前辈多学一点！调侃完毕，抱着妹妹一起睡觉。今天就告一段落！

12 月 5 日　星期二

起床以后，跟着妹妹一起去大厅吃饭，然后就把妹妹送上车了。我们大家又坐在一起交流了一下，CHEN 的气质妹有事就先回去了，最好玩的是 LEO 的妹子，就是迷你版钟嘉欣，定了早上 6 点的闹钟，说是要回学校了，结果闹钟响了，自己没起来，倒是 LEO 把她哄着起床，让她抓紧时间不要迟到了，妹子自己都说这感觉就像父亲叮嘱女儿的口气（写着写着，怎么感觉那么像角色扮演）。

时间也快到了，ALEX 和他的老相好准时出现在一楼大厅，看着 ALEX 拿着行李箱，意味着我们的这次旅程也要告一段落了。很明显，他的老相好不愿意他走，眼圈都是红的。我们和波哥把 ALEX 和他的老相好送上出租车，我们就去咖啡店喝咖啡去

了，顺便买点速溶咖啡和咖啡豆送人，结果第一晚带回酒店的老相好给我发消息了，说是也给我准备了一些礼物，让我带回国。

CUSTOMIZED TOUR FOU ZJG

说实话还是很感动的，在酒店大厅见了一面，她拿给我就走了，本来打算请她一吃吃午饭的，结果她说还要上课（健身课），来不及了，只能下次来胡志明再安排了。

张建国定制游
CUSTOMIZED TOUR FOU ZJG

THE No.1 COFFEE!
NGUYEN
gend
The Ene ffee That Changes Life
Changes Life

建国游四哥官网
yuenananheiyou.com
上海 长宁
扫一扫上面的二维码图案，加我为朋友。

中午只剩下了我们四人＋波哥，马上要回去了，还是要去超市

采购一些土产的，回去送人是必不可少的，超市的价格就很亲切了,也不用像在槟城市场那样,跟人家用计算器讨价还价了！

就是这家超市（图片没位置了，三哥我删除了）

我就买了一些坚果，鱼干拿回去送人就够了。LEO他们买了很多，反正行李箱够大，都可以装回去。超市出来，在路边吃了米粉，味道也不错的！

张建国定制游
CUSTOMIZED TOUR FOU ZJG

这家餐馆就在路边，很多外国人在这里吃，味道也不错，相信波哥的推荐！吃完以后，回房间打包行李，顺便休息。我是6号凌晨的飞机，晚上10点就要出发去机场了，想到这个就心里不舒服！

张建国定制游
CUSTOMIZED TOUR FOU ZJG

最后一晚了，我是10点就要去机场，他们是第二天中午的飞机！不想太累，也不想喝酒了，就不去KTV了，所以大家都约了自己熟悉的妹子，带出去聊天吃饭。俗话说得好，福无双至祸不单行,小姐姐们就想说好了似得,都有事出不来……看来,最后这一晚的时间是让我用来怀念这次行程的！好吧，既然已经这样了，说明就是要让我留点遗憾在这里的，有遗憾才会有想念，有想念才会有动力，不管是回国继续搬砖的动力或者继续来胡志明的动力，都是鞭策自己努力奋斗的！

张建国定制游
CUSTOMIZED TOUR FOU ZJG

没事做的时间，就是很漫长的，好不容易熬到了10点，拿上行李准备回国了！打车去机场的时候，特别是一个人上车的时候，那种失落感扑面而来，这一走又不知道什么时候可以再来了。第一次挖的坑，还没填上，第二次的坑又来了。不过这样也好，就是要有点遗憾和念想，才会有继续想来的动力！

这次回去的时候没有遇到要小费的海关人员，运气不错。凌晨0:30了，胡志明的机场还是人山人海的，就这两次的感觉，个人觉得还是凌晨回国的飞机好一些，本来晚上就睡的晚，早一点到机场，排队时间长一点也不要紧，对比上一次，早上8点过的飞机回国，我是5点半到的机场，各种排队+安检，都差点没赶上…还是晚上的飞机，适合我一些！

张建国定制游
CUSTOMIZED TOUR FOU ZJG

回来以后还是各种事情耽误了，本来说1个星期之内完成游记的，结果3个星期才写完。现在想想这次的行程，就像过电影一样，从最开始的一个表情确定行程，到收到三哥的另纸签证，再到波哥凌晨两点的接机，还有这么多漂亮的小姐姐，不管是之前认识的，还是这次新认识的，都是回忆的一部分，当然最放不下的，还是我的菜！希望有机会，尽快的安排上第三次填坑之旅。

张建国定制游
CUSTOMIZED TOUR FOU ZJG

最后，今天完成这篇游记的时间是23年的圣诞节，说着说着

就要过年了，那就提前祝大家新年快乐吧！也希望大家，都在自己的越南行程中，找到适合自己的小姐姐！