如果您想定制一场难忘的跨国寻欢恋爱之旅！

永久防丢微信公众号：张建国定制游（封号也可以搜到）

永久防丢电话：13072118858（同微，惠存）

微信客服：zjgdzy3（原一哥五哥封号停用）

zjgdzy4（原一哥五哥封号停用）

QQ 客服：1209264382

资料索取专用微信：19821310063（只发资料，发完即删，非客服）

我们官网 ： www.zjgdzy.net

已经开通的线路：胡志明 + 莫斯科 + 东京 + 海边别墅伴游团

我们是专业的上海运营团队！

对 3 人及以上的上海团友报名， 我们提供面对面上门咨询服务！

对于其它非上海团友， 如果您来上海出差或者旅游， 我们将免费提供各种资源共享服务， 保证让您晚上有个好去处！

专业的团队 + 高效的服务 + 全面的品质

越旅行越相信爱情

（在越，遇见你遇到爱）

前序：我是一次偶然的机会得知越南暗黑游的，自己原本计划想去一个近一点的地方走一走散散心，结果百度神来之笔，居然有一篇是关于胡志明的旅游团推荐，因为我一直是个人游，从来不参团，向来也不会去看这些旅游团的介绍！所以说能和大家见面，只能说感谢百度在合适的时间合适的地点

上海张建国定制游（逍遥暗黑旅游）

给了我合适的搜索结果，然后感谢自己点了进去，这一切是多么值得庆幸的事情，因为在这里兄弟们从彼此相遇到相识相知！一切幸福来得太突然，太突然，至今都在回味中！

永久防丢失电话：13072118858（同微）

其实本来游记已经写好，并递交了，而且所有元旦团里面已经出来两篇游记，结果是都被打回去了，没有收录，原因就是毫无创新，千篇一律的流水账！最后在全团成员的出谋划策下，也因为我们团的履历太过丰富多彩，无法单一片面的从我的角度写清楚，而且很多行程及流程前面的游记也写过很多了，所以我们一部分采用纪实的形式，一部分改为创新的个人传记的方式！分别由不同的人书写，内容拼在一起时，内容或有重复请见谅！传记着重强调个人感受及局部见解！

客服QQ：1209264382
官网:www.zjgdzy.net
索取资料专用微信：19821310063（发完即删，非客服）

参团形式 + 人数：拼团 +8 人

一、人物传记的写作方式

（老毕写）

a. 传奇人物篇

1、 传奇人物之－阿驴　关键词： 真卡脖子

阿驴 是我们团最早到达胡志明的，在我们还在做出发前最后准备的时候，他已经一个人低调的到达目的地了，说阿驴战

上海张建国定制游（逍遥暗黑旅游）

斗力爆表真的不夸张，可能是最早到达休息好的缘故，连续两天双飞，因为和猴总酒店房间是相对的，猴总和我们说阿驴头两天晚上动静吵得他无法安睡，而阿驴却把责任归结于套子太紧，很不爽，办起事来感觉和卡脖子一样，而且把两个妹子都整飞不动了，猴总一直在纠结，他的套子使用方法对么？是不是套头上了才有那种效果，反正不管套哪里，但远哥说阿驴是工程师前辈的 PLUS 版，应该差不多，阿驴，我们团的战神，哈哈。

2、 传奇人物之－猴总　　关键词： 崩的很疼

猴总的故事是我们这个团里最多的，都说东北人是段子手，我们猴总的段子也是层出不穷！

案例 1：我们在车里，我和阿驴讨论如何让妹子用跳跳糖做沙漠风暴，猴总神回复：我才不用那东西呢，崩的慌，最后肯定夯妹子的时候崩的 JJ 都疼，我受不了。猴总敏感而怕疼的 JJ 啊……

案例 2：车里讨论行程，我们日光去哪里，打枪参观地道还是井点打卡，猴总神回复来了：钻地道，我感兴趣，打隧道可以，猴总，日光游啊，你也惦记打隧道么？打隧道是晚上的事白天你也惦记着，我服了。

微信公众号：张建国定制游（封号也可以搜到）
客服微信：zjgdzy3　zjgdzy4（原一哥五哥停用）
永久防丢失电话：13072118858（同微）
客服QQ：1209264382
官网:www.zjgdzy.net
索取资料专用微信：19821310063（发完即删，非客服）
上海张建国定制游（逍遥暗黑旅游）
微信公众号：张建国定制游（封号也可以搜到）
客服微信：zjgdzy3　zjgdzy4（原一哥五哥停用）
永久防丢失电话：13072118858（同微）
客服QQ：1209264382
官网:www.zjgdzy.net
索取资料专用微信：19821310063（发完即删，

非客服）

案例 3：第四天晚上，在酒店和妹子打 kiss 呢，猴总在群里说，晚上没事去吃夜宵吧，想想也是，出去转转也好，结果我、阿驴、皮卡丘、耿直哥、都下来集合了，猴总说，我没带钱啊，看看去哪里吃，大哥，你攒的局，你不带钱，你带妹子，该带的没带，阿驴直接不干了，你带妹子出来吃饭，让兄弟付账，套路啊……

上海张建国定制游（逍遥暗黑旅游）

3、 传奇人物之－皮卡丘 关键词： 硅胶之伤

故事发生地：KTV ，皮卡丘喜好胸型完美的妹子，第二天晚上我们 KTV 选好之后，各自回酒店不说，早上起来大家一起交流的时候，皮卡丘郁闷了……“我昨天选的妹子胸是硅胶填的，硅胶还跑偏了，没在正位，快到腋下了”于是我们大家都问：是不是你用力摸偏的啊.”原以为故事就这样结束了，结果没过两天，皮卡丘又带回个硅胶妹子…… 到了早上又在吐槽，哎，皮卡丘 长点心吧。

微信公众号：张建国定制游（公号也可以搜到）
客服微信：zjgdzy3 zjgdzy4（原一哥五哥停用）
永久防丢失电话：13072118838（同微）
客服QQ：1209264382
官网:www.zjgdzy.net
索取资料专用微信：19821310063（发完即删，非客服）

4、 传奇人物之－耿直哥 关键词： 自费被奸

故事发生地：奥黛店，远哥带我们去了奥黛店，事前交代房费 50 万，妹子小费 200 万封顶，因为类似国内会所，时间 1 个半小时，简单按摩后 ML，建议每人选一个妹子，最后就剩猴总和耿直哥，耿直哥事前说好过来陪大家的只看看就好，结果猴总一下选俩（远哥的话你时当悍马糖吃掉了？），听说

选几个也只能做 1 次后，猴总的神来之笔 -- 分一个给耿直哥，耿直哥打碎牙往肚子里咽啊，大家都体验完毕从店里出来后，耿直哥忧愤的眼神看着猴总：“ 猴总，这事情我记你一辈子 ”，耿直哥这奥黛体验感受是肯定和大家不同的，因为——被强上还要付钱。

上海张建国定制游（逍遥暗黑旅游）
线路：胡志明+莫斯科+东京+海边别墅伴游团
微信公众号：张建国定制游（封号也可以搜到）
客服微信：zjgdzy3　zjgdzy4（原一哥五哥停用）
永久防丢失电话：13072118858（同微）
客服QQ：1209264382
官网:www.zjgdzy.net
索取资料专用微信：19821310063（发完即删非客服）

5、 传奇人物之 - 恋爱哥 关键词： 只取一瓢

故事发生地：礼服店，论风流倜傥，恋爱哥算我们这个团的佼佼者，根据恋爱哥自己说他就是出来散心的，结果五天的时间，恋爱哥把心留在了胡志明…… 第一天去薄纱 KTV，恋爱哥选了猴总看中的妹子，第二天是礼服店，猴总纠集我们准备把恋爱哥灌倒，也就是这一天，恋爱哥真的恋爱了，直到我们准备散场回酒店，恋爱哥还在和妹子激情的打 KISS，丝毫没有要走的意思，当然，我们也真把他灌多了，从那一天起，恋爱哥和我们说，不再和我们抢妹子了，若水三千，他找到那一瓢了，随后的几天，恋爱哥晚上除了那个妹子再也没有和我们一起过，直到我们离开胡志明，他都和他的瓢在一起，连他最好的兄弟耿直哥，都顾不上了，我不知道离开时，他的瓢哭没哭，但我们都知道，他和他的瓢故事远没有结束……

6、 传奇人物之 – 湾哥 关键词： 内衣之秀

故事发生地：酒店，说起湾哥（来自宝岛台湾），是我们团里最有成熟男人魅力的大哥，涵养、学识和眼界都是我们团最高的，湾哥说他主要来考察项目的，顺便和大家一起热闹一下，湾哥说之前就没来过 KTV 这种场子，但我最佩服大哥的是，我给大哥带到越南的情趣内衣，第二天大哥居然让他带回去的两个妹子给穿上了，两个妹子还在酒店湾哥的房间里开了场情趣内衣秀，湾哥，我带去的跳跳糖妹子都不用，说我变态，湾哥，您是怎样做到的啊？

上海张建国定制游（逍遥暗黑旅游）
线路：胡志明+莫斯科+东京+海边别墅伴游团
微信公众号：张建国定制游（封号也可以搜到）
客服微信：zjgdzy3 zjgdzy4（原一哥五哥停用）
永久防丢失电话：13072118858（同微）
客服QQ：1209264382
官网:www.zjgdzy.net
索取资料专用微信：19821310063（发完即删，非客服）

7、 传奇人物之 – 佛系哥 关键词： 一切随缘

佛系哥，是我们团最低调的人了，低调到什么程度，妹子你们挑吧，我先看看；挑好妹子了，开始玩游戏，你们玩吧，我先看看，玩游戏吧，输了喝酒，你们喝吧，我就看看……，晚上大家都回酒店忙正事了，佛系哥说在看足球比赛，哥啊，有肉球不玩，你看足球，您是正经来吃斋的啊，连挑妹子，佛系哥的原则都是“ 看感觉吧，一切随缘 ”

8、 传奇管家之 – 远哥 关键词： 马上换人

远哥，我们的管家，也是一个团的灵魂人物，团友们开不开心，尽不尽兴，管家很重要，故事发生地点就从第三天的嗨店开始，当天晚上，我们都选好妹子了，佛系哥选的妹子在佛系哥旁

上海张建国定制游（逍遥暗黑旅游）

边一直玩手机，马上就让远哥看到了，过来做到妹子旁边，看妹子还在玩手机，远哥怒了，直接越过妈咪，找到老板，马上把这个妹子请出去，重换，不一会，一大批妹子重新登场，这次佛系哥选定了个比较随缘的妹子，看架势弄得我旁边的妹子也害怕了，玩了不一会，远哥说，今天等会带妹子一起走，我靠，我们是九点多走，妹子们也和我们九点多一起离开的KTV，远哥的责任心，远哥的霸气，让我一览无余，出来玩，管家真的重要哦，其实后来接触远哥，发现他是一个很有故事的男人，因为是游记，我不想写成远哥的专访，他的故事，希望以后的团友们自己发掘吧。

9、 传奇人物之－老毕　关键词：我的双飞梦在越南胡志明实现了

具体过程不写了！都懂，看到本团这么多人才，最后一晚，

b. 传奇人物篇

1、 国粹按摩　体验指数★★★★☆　推荐指数：★★★★☆　价格：85 万越南盾

其实就是正规按摩，技师的按摩手法很到位，不会担心不受力，她们在服务过程会不断问 OK？ 如果不受力可随时提醒技师，

上海张建国定制游（逍遥暗黑旅游）
客服QQ：1209264582
官网:www.zjgdzy.net
索取资料专用微信：19821310063（发完即删，非客服）
上海张建国定制游（逍遥暗黑旅游）

线路：胡志明+莫斯科+东京+海边别墅伴游团

表情痛苦点就行，个人觉得安排在第二天第三天体验一下，恢复一下体力还是不错的选择，毕竟经历第一天或者第二天的战斗，放松一下是很有必要的。

微信公众号：张建国定制游（封号也可以搜到）
客服微信：zjgdzy3　zjgdzy4（原一哥五哥停用）
永久防丢失电话：13072118858（同微）
客服QQ：1209264382
官网:www.zjgdzy.net
索取资料专用微信：19821310063（发完即删非客服）

2、　双飞口爆　体验指数★★☆☆☆　　推荐指数：★★★☆☆　价格：182 万左右越南盾

双飞口爆，听远哥说是团友里面推荐指数最高的，但用团友的话说，能钻隧道的话，谁还去涮锅沿呀，我们这个团只有阿驴、耿直哥和恋爱哥体验了，阿驴的回馈意见是体验一般，我就按照阿驴的意见推荐三颗星吧。

3、　奥黛全套　体验指数★★★☆☆　　推荐指数：★★★☆☆　价格：房费 50 万 +200 万

其实奥黛店的妹子穿起民族服装来，看起来也别有风情，因为我在奥黛店找的妹子聊的可以，她可以全天出酒店 相当于找伴游了，服务来说，都是夯妹子，和夜店服务重复，就看各位的想法了。

PS：不知道是不是所有的奥黛妹子都可出酒店，看各位的能力了，但是如果钱到位，感觉问题应该不大。

上海张建国定制游（逍遥暗黑旅游）

4、　辣妹洗头　体验指数★★☆☆☆　　推荐指数★★☆☆☆　价格：前台 40 万 +45 万

线路：胡志明+莫斯科+东京+海边别墅伴游团
微信公众号：张建国定制游（封号也可以搜到）

辣妹洗头，个人感觉其实和国内洗头差不多，但选妹子真的比较震撼，四十多个妹子挤的洗头店满满的，眼睛都看花了，其中真有身材长相绝顶 OK 的，估计约出去难度很大，不过在

客服微信：zjgdzy3　zjgdzy4（原一哥五哥停用）
永久防丢失电话：13072118858（同微）
客服QQ：1209264382

越南这地方，什么可能性都是有的，如果能在洗头店约出去，真的可以算人品爆表了。

官网:www.zjgdzy.net
索取资料专用微信：19821310063（发完即删，非客服）

5、 一般礼服 体验指数★★★★☆ 推荐指数 ★★★★☆ 价格：500 万（过夜）

在这个店可以淘到宝，价格也比较实惠，这个店因为价格便宜，所以妹子都是双台制，不过我们团友玩的时候基本都没怎么串台，妹子台费也便宜（50 万）玩到差不多 11 点以后包夜的妹子就可以离店了，团友可以洗漱干净等妹子上门了，优点价格实惠。

6、 薄纱 KTV 体验指数★★★★☆ 推荐指数 ★★★★☆ 价格：450 万（过夜）

薄纱店，管家交代的时候说，这里妹子不串台，妹子数量比较多，再有就是，可能遇到真爱，哈哈，遇到的话，团友们懂得

上海张建国定制游（逍遥暗黑旅游）
线路：胡志明+莫斯科+东京+海边别墅伴游团

7、 嗨店 体验指数★★★★★ 推荐指数 ★★★★★ 价格：500 万（过夜）

微信公众号：张建国定制游（封号也可以搜到）
客服微信：zjgdzy3 zjgdzy4（原一哥五哥停用）

本人本次五天行程，极力推荐嗨店，推荐理由 1：脱衣舞，正经的脱衣舞，可脱、可摸、可亲、可舔、可…… 除了不可夯妹子，这里一切都可 ，八人的拼团，建议选 2-3 个妹子跳，一个妹子 150 万，拼团 8 人折合下来每人也就 20 万不到，跳舞的妹子不是团友选的妹子，是另外增加的妹子。推荐理由 2：本人在嗨店找到了全团公认比较漂亮的妹子，包括远哥觉

永久防丢失电话：13072118858（同微）
客服QQ：1209264382
官网:www.zjgdzy.net
索取资料专用微信：19821310063（发完即删，非客服）

得颜值也可以。

8、 高端礼服 体验指数★★★★☆ 推荐指数★★★★☆ 价格：500 万（过夜）

与前面的店不同的是称之为高端，是因为这里的妹子实在是多 多 多，远哥一点不担心我们挑不到妹子，估计这个店能有一百多个妹子吧，肯定能找到适合团友口味的一款，同样，所有的夜店我都打了四颗星以上，就是因为我们这次来的目的就是暗黑。

9、 日光旅游 体验指数★★★☆☆ 推荐指数★★★★★ 价格：0 万

日光旅游，我们除了景点打卡，其它都没有去，但推荐五颗星是因为，必须回家有个交代啊，总要留些说的过去的影像资料吧，不能说出了国夯了五天越南妹子吧。

附 1：我在嗨店选中妹子的照片

上海张建国定制游（逍遥暗黑旅游）
线路：胡志明+莫斯科+东京+海边别墅伴游团
微信公众号：张建国定制游（封号也可以搜到）
客服微信：zjgdzy3 zjgdzy4（原一哥五哥停用）
永久防丢失电话：13072118858（同微）
客服QQ：1209264382
官网：www.zjgdzy.net
索取资料专用微信：19821310063（发完即删，

非客服）

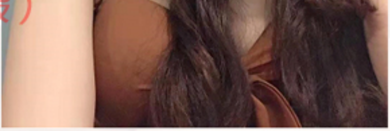

附 2：我在奥黛店选中可伴游的妹子

上海张建国定制游（逍遥暗黑旅游）
线路：胡志明+莫斯科+东京+海边别墅伴游团
微信公众号：张建国定制游（封号也可以搜到）
客服微信：zjgdzy3　zjgdzy4（原一哥五哥停用）
永久防丢失电话：13072118858（同微）
客服QQ：1209264382
官网:www.zjgdzy.net
索取资料专用微信：19821310063（发完即删，非客服）

上海张建国定制游（逍遥暗黑旅游）

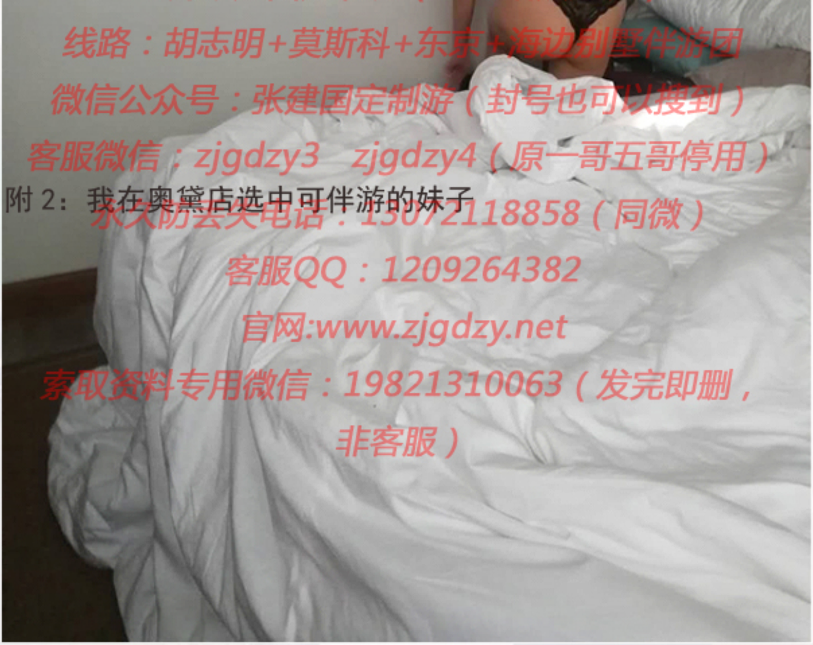

线路：胡志明+莫斯科+东京+海边别墅伴游团
微信公众号：张建国定制游（封号也可以搜到）
客服微信：zjgdzy3　zjgdzy4（原一哥五哥停用）
永久防丢失电话：13072118858（同微）
客服QQ：1209264382
官网:www.zjgdzy.net
索取资料专用微信：19821310063（发完即删，非客服）

附 2：我在奥黛店选中可伴游的妹子

二、记实的写作方式

（孙猴子所写）

17 个小时的颠簸

具体到达过程不详细介绍了，经过了 16 个半小时的折腾之后（从青岛到胡志明真的挺折腾的时间特别不合适）我到达了别人口中声色犬马的胡志明。过海关，瞬间过来两个人，我就

知道可能要刁难我，说了半天还没有给我放行，果断出水给了海关 100 块小费，1 秒钟通关。在这里特别提醒广大狼友一点，在过海关的时候，别废话一旦发现海关有要难为你的意思，直接 100 块人民币小费，出来玩心情最重要，所以不要计较而且异国他乡也不要给自己找麻烦，出了机场到达管家交代的 8 号柱子，很容易就找到了翻译小姐姐。一起打车去酒店。胡志明夜色之旅正式开始。

第一晚的感动

到达酒店已经是晚上十点多了，其它团友的行程已经结束了！远哥已经帮我安排的自己珍藏的私货给我，直接带到酒店来了，妹子跟远哥都在等我！远哥和我说的第一句话是有礼貌一点，瞬间在我心里就对这个管家和游团加分，这才是高端。和妹子一起回酒店放下东西，简单洗了个脸就和妹子先出去吃饭去了，毕竟跑了一天了，晚上还要翻山越岭过隧道，必须要保证革命的本钱。我们在酒店附近随便找了一家店吃了店，汤很好吃，其它的一般。

上海张建国定制游（逍遥暗黑旅游）
线路：胡志明+莫斯科+东京+海边别墅伴游团
微信公众号：张建国定制游（[illegible]）
客服微信：zjg[illegible]3 zjg[illegible]4（[illegible]）
永久防丢失电话：13072118858（同微）
客服QQ：1209264382
官网:www.zjgdzy.net
索取资料专用微信：19821310063（发完即删，非客服）

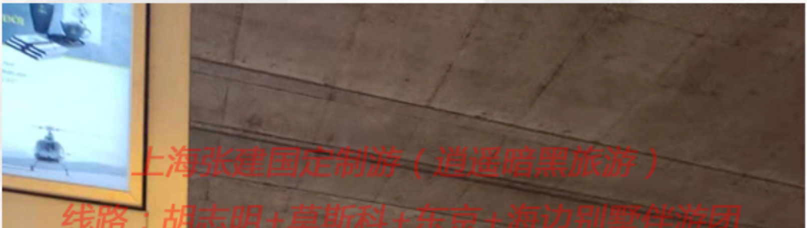

上海张建国定制游（逍遥暗黑旅游）
线路：胡志明+莫斯科+东京+海边别墅伴游团

微信公众号：张建国定制游（封号也可以搜到）
客服微信：zjgdzy3　zjgdzy4（原一哥五哥停用）
永久防丢失电话：13072118858（同微）
客服QQ：1209264382
官网:www.zjgdzy.net
索取资料专用微信：19821310063（发完即删，非客服）

回酒店开工，我原本以为会和国内的差不多，就是走流程，结果超乎我想象。妹子非常体贴是属于小鸟依人类型的，轻声细语，再加上妹子皮肤又好，抱在怀里既温暖又舒服。关掉大灯只留下阅读灯以后，四目相对，火花直接就呲啦呲啦的，立马和妹子进行了一波深入交流。第一天因为比较累所以晚上只打了一炮，因为还有接下来的三四天时间呢，没必要一

上来就要搞得精尽人亡。所以晚上就抱着妹子睡觉。

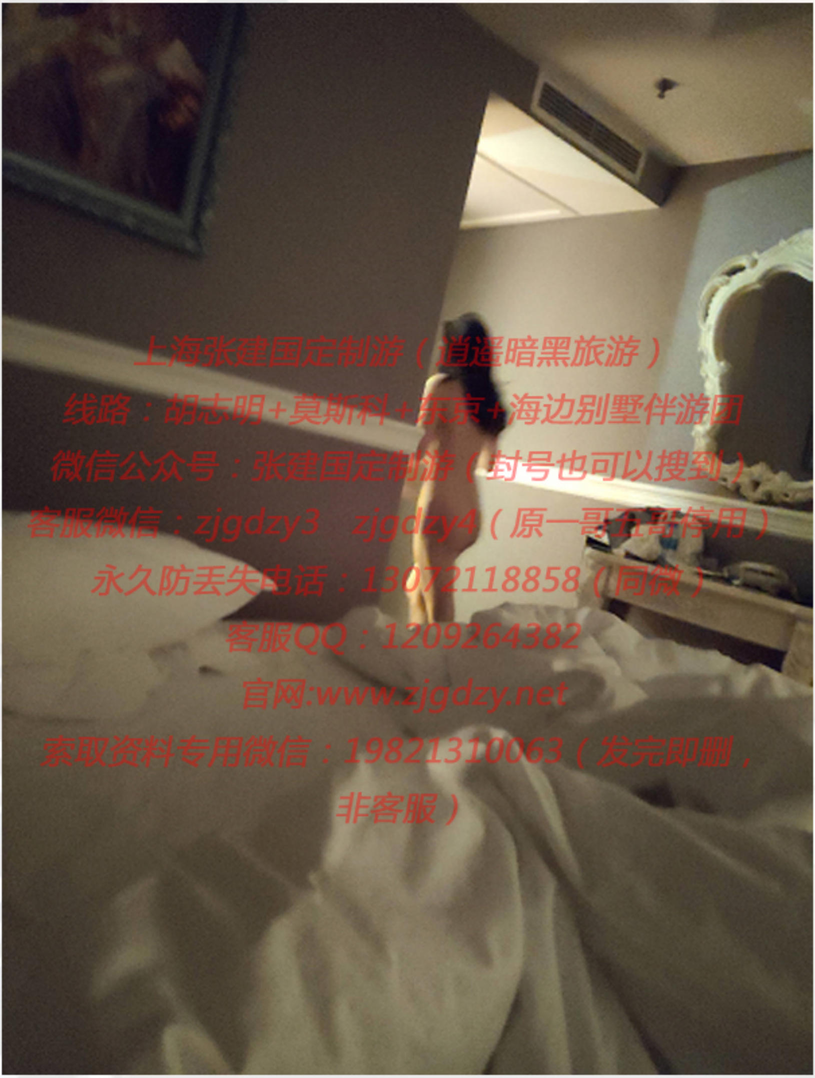

上海张建国定制游（逍遥暗黑旅游）
线路：胡志明+莫斯科+东京+海边别墅伴游团
微信公众号：张建国定制游（封号也可以搜到）
客服微信：zjgdzy3　zjgdzy4（原一哥五哥停用）
永久防丢失电话：13072118858（同微）
客服QQ：1209264382
官网:www.zjgdzy.net
索取资料专用微信：19821310063（发完即删，非客服）

惊吓与早上的欣慰

本来想赶紧休息的，结果，我们团的狼友住在对面，这家伙一晚上可忙活坏了，床把墙撞得咣咣直响，搞得我一晚上都没休息好，我寻思这哥们要么体力好，要么保险买的多，第一天晚上就这么玩啊（后面才发现是我太年轻，团里还有更猛的）。第一天就伴随着团友的撞墙声匆匆过去。

我一直睡到上午的 11 点，还是对面的团友过来敲门把我叫起来的，妹子非常懂事在我旁边安静的看手机没有吵醒我，我显得有点不好意思。给了妹子 550 万以后让妹子走了。下楼和团友们见面嗨皮！

上海张建国定制游（逍遥暗黑旅游）
线路：胡志明+莫斯科+东京+海边别墅伴游团
微信公众号：张建国定制游（封号也可以搜到）
客服微信：zjgdzy3 zjgdzy4（原一哥五哥停用）
永久防丢失电话：13072118858（同微）

客服QQ：1209264382
官网:www.zjgdzy.net
索取资料专用微信：19821310063（发完即删，非客服）

第二天

话不多说，中午去吃了点越南米粉，直接就去辣妹洗头，越南这边店里面妹子的数量绝对震撼，妹子多到你的侧着身进店，大家自行脑部吧，根本看不过来，所以我就直接按胸选人，选了一个胸大的。整个过程就是洗头、黄瓜和热毛巾敷脸再就是按摩。如果让我个人建议，我建议大家不要错过辣妹洗头，因为我不受力，每次按摩都被按的鬼哭狼嚎，这一次按完简直是身心舒畅，提升晚上的战斗力。

上海张建国定制游（逍遥暗黑旅游）
线路：胡志明+莫斯科+东京+海边别墅伴游团
微信公众号：张建国定制游（封号也可以搜到）
客服微信：zjgdzy3 zjgdzy4（原一哥五哥停用）
永久防丢失电话：13072118858（同微）
客服QQ：1209264382
官网:www.zjgdzy.net
索取资料专用微信：19821310063（发完即删，非客服）

（一大早碰到另一个团的管家，无精打采，跟死了一样，累的吧）

上海张建国定制游（逍遥暗黑旅游）
线路：胡志明+莫斯科+东京+海边别墅伴游团
微信公众号：张建国定制游（封号也可以搜到）
客服微信：zjgdzy3 zjgdzy4（原一哥五哥停用）
永久防丢失电话：13072118858（同微）
客服QQ：1209264382
官网:www.zjgdzy.net
索取资料专用微信：19321310063（发完即删，非客服）

从店里出来回酒店休息了一会就去吃晚饭，我们团的人意见

非常一致，只有兽性没有人性，吃饭什么的随便一点就行，快吃快走，别耽误打炮。于是我们就吃了点快餐就直接去了礼服店。礼服店是最能让所有团友一起嗨的一家店，从妈妈桑到小姐都嗨。湾哥和驴哥最先和妹子去舞台上跳舞，带动大家情绪，没一会所有人都上去和妹子抱一起跳，场面颇为壮观，除了佛系哥，大哥是真的佛系，坐在角落里不为所动。

今天晚上几乎每个人都点了两个妹子，我点了一个可爱型的（脸有点圆圆的很卡哇伊）和一个狂野型的（这个一看就是个高手），我在 KTV 整晚都属于比较嗨的，我的妹子在我的指示下狂灌恋爱哥酒，原因很简单，谁特么让你抢我妹子，我先看好的结果晚了 1 秒钟，被那货抢走了，不弄你弄谁。一直嗨到 10 点，我们离开 KTV 去酒店等妹子。到了酒店，远哥把给了我一颗十全大补糖让我吃，味道有点古怪，一股中药味，所以我只吃了一般就吐了，事后才发现，幸好只吃了一半，因为我从来没吃过，反应特别大，走个路蹭到都能硬了，太

上海张建国定制游（逍遥暗黑旅游）
线路：胡志明+莫斯科+东京+海边别墅伴游团
微信公众号：张建国定制游（封号也可以搜到）
客服微信：zjgdzy3 zjgdzy4（原一哥五哥停用）
永久防丢失电话：13072118858（同微）
客服QQ：1209264382
官网：www.zjgdzy.net
索取资料专用微信：18821210063（发完即删，非客服）

上海张建国定制游（逍遥暗黑旅游）
线路：胡志明+莫斯科+东京+海边别墅伴游团
微信公众号：张建国定制游（封号也可以搜到）
客服微信：zjgdzy3 zjgdzy4（原一哥五哥停用）
永久防丢失电话：13072118858（同微）

客服QQ：1209264382
官网:www.zjgdzy.net
索取资料专用微信：19821310063（发完即删，非客服）
上海张建国定制游（逍遥暗黑旅游）
线路：胡志明+莫斯科+东京+海边别墅伴游团
微信公众号：张建国定制游（封号也可以找到）
客服微信：zjgdzy3 zjgdzy4（原一哥五哥停用）
永久防丢失电话：13072118858（同微）
客服QQ：1209264382
官网:www.zjgdzy.net
索取资料专用微信：19821310063（发完即删，非客服）

在酒店大厅抽烟聊天等妹子来，大概过了半个多小时妹子就来了。直接带妹子回酒店房间，结果发现，这个卡哇伊的妹子不但不卡哇伊，还相当的狂野。一进房间，我成了那个日本小电影里面喊不要的角色，妹子没用10秒钟，就把我扒光了。这属实是有点意外的。妹子还主动邀请我一起洗澡，两个人在浴室里来回互蹭，要不是浴室太滑，怕摔了，在浴室里我就给她收拾了，让她知道什么是中华之崛起。洗完澡上床，妹子直接就是饿虎扑食，从头亲到脚，然后再给我口，这个妹子的口活可以和另外一个妹子（明天再讲）并列第一，反正就是一个字：舒服！和妹子打完炮以后，去洗了一下，抱着一起睡觉了。因为我是属于那种感觉型的，不在乎一晚上

打几炮，感觉到了就好，所以整个行程，我基本上都是早晚各一炮，精神非常好。第二天早上起来又和妹子来了一发。给了妹子 500 万消费，让妹子离开了。

上海张建国定制游（逍遥暗黑旅游）
线路：胡志明+莫斯科+东京+海边别墅伴游团
微信公众号：张建国定制游（封号也可以搜到）
客服微信：zjgdzy3 zjgdzy4（原一哥五哥停用）
永久防丢失电话：13072118858（同微）
客服QQ：1209264382
官网:www.zjgdzy.net
索取资料专用微信：19821310063（发完即删，非客服）

第三天

中午 11 点集合，出发去吃饭，又去了昨天中午那一家米粉店，味道真的是相当的好。路上远哥跟我们商量，下午的行程安排，已经奋战了两天，远哥今天带团友去看看越南的战争博物馆，

然后再去个国粹按摩，养精蓄锐。这里重点说一下国粹按摩，因为我比较害怕按摩，所以我就没有去。团友回来给我介绍说非常不错，首先是技师的手法非常好，其次他们会根据每个人的承受能力调整力度，每个地方拿捏的恰到好处，把客人的舒适感放在前面，可以说是非常人性了。

上海张建国定制游（逍遥暗黑旅游）
线路：胡志明+莫斯科+东京+海边别墅伴游团
微信公众号：张建国定制游（封号也可以搜到）
客服微信：zjgdzy3　zjgdzy4（原一哥五哥停用）
永久防丢失电话：13072118858（同微）
客服QQ：1209264382
官网:www.zjgdzy.net
索取资料专用微信：19821310063（发完即删，非客服）

结束按摩以后，大家各自回酒店休息了一会，就一起去吃越南海鲜了。在这里声明一点，我们这个团的团友几乎全部来自沿海地区，所以我们对海鲜真的没什么太大兴趣。个人口味不同，全凭个人喜好吧。言归正传，晚上大嗨店走起。就是从今天晚上开始，个别团友，走上了恋爱之路。首先从妹子数量上说起，和昨天晚上那一家店不相上下，数量非常多，其次是妹子质量，这家店的妹子是我最喜欢的，我不敢说是颜值最高，只能说是最符合我的口味，因为每个人审美不一样，具体的还要各位看官自己来体验。

上海张建国定制游（逍遥暗黑旅游）
线路：胡志明+莫斯科+东京+海边别墅伴游团
微信公众号：张建国定制游（封号也可以搜到）
客服微信：zjgdzy3　zjgdzy4（原一哥五哥停用）
永久防丢失电话：13072118858（同微）

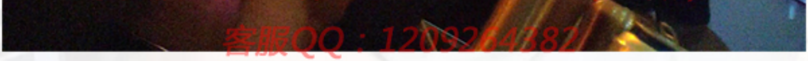

客服QQ：1209264382

官网:www.zjgdzy.net
索取资料专用微信：19821310063（发完即删，非客服）
上海张建国定制游（逍遥暗黑旅游）
线路：胡志明+莫斯科+东京+海边别墅伴游团
微信公众号：张建国定制游（封号也可以搜到）

客服微信：zjgdzy3 zjgdzy4（原一哥五哥停用）
永久防丢失电话：13072118858（同微）
客服QQ：1209264382
官网:www.zjgdzy.net
索取资料专用微信：19821310063（发完即删，非客服）

晚上玩的相当嗨，脱衣舞的时候，全部团友，几乎全部被扒光了，气氛相当的嗨。今天由于有一个湾哥有别的事情，他没有来，就拜托别的团友帮他选一个妹子回去（连续三天双飞，战斗力爆表）。重点来了，我们只玩到 9 点半左右，远哥大手

一挥，回去的话妹子直接带走，简直牛逼plus。所有团友眼都绿了。我们就直接打车，和妹子一起回酒店了。今天选的妹子和昨天一样，看起来像小绵羊，其实假的。犹如下山猛虎一般，可怜我20出头大小伙子，又被糟蹋了。这个妹子和昨天那个妹子一样，口活一流。两个字形容：相当舒服。打完了炮，我和妹子都有点饿了，我们就下楼去找了点吃的，然后手牵手逛了一会街就回房间睡觉了。

上海张建国定制游（逍遥暗黑旅游）
线路：胡志明+莫斯科+东京+海边别墅伴游团
微信公众号：张建国定制游（封号也可以搜到）
客服微信：zjgdzy3　zjgdzy4（原一哥五哥停用）
永久防丢失电话：13072118858（同微）
客服QQ：1209264382
官网:www.zjgdzy.net
索取资料专用微信：19821310063（发完即删，

非客服）

上海张建国定制游（逍遥暗黑旅游）
线路：胡志明+莫斯科+东京+海边别墅伴游团
微信公众号：张建国定制游（封号也可以搜到）
客服微信：zjgdzy3　zjgdzy4（原一哥五哥停用）
永久防丢失电话：13072118858（同微）
客服QQ：1209264382
官网:www.zjgdzy.net
索取资料专用微信：19821310063（发完即删，
非客服）

上海张建国定制游（逍遥暗黑旅游）
线路：胡志明+莫斯科+东京+海边别墅伴游团
微信公众号：张建国定制游（封号也可以搜到）
客服微信：zjgdzy3 zjgdzy4（原一哥五哥停用）
永久防丢失电话：13072118858（同微）
客服QQ：1209264382
官网:www.zjgdzy.net
索取资料专用微信：19821310063（发完即删，非客服）

第四天

今天早上睡到 9 点多，敬业的驴哥又来叫我起床了，和他还有佛系哥一起去吃早餐。酒店的早餐还不错，建议大家直接在酒店吃早餐。然后下楼去毕哥房间聊天。这个时候耿直哥和恋爱哥也来了。然后恋爱哥告诉我们，他恋爱了，魂牵梦绕。恋爱对象就是第二天晚上从我手里抢走的妹子。妈的这就是传说中的杀人诛心，抢我的人，还特么过来秀恩爱，诛我的心。本来今天下午要一起去奥黛全套店的，恋爱哥果断抛弃了整个胡志明的妹子，和他的小相好一起出去逛街吃饭。从他的表情上，终于知道了色欲熏心是什么样，就是他当时的表情，一摸一样。

到了 11 点多，大家一起去吃另外一家米粉店，不是之前的一家，但是味道依然不错，在这里给大家提一个建议，其实大一点的饭店不论是海鲜还是中餐，我感觉都不如这些特色小吃好，第一是价格相对实惠，第二大家平时肯定出入饭店次数相当多，每个地方其实都大同小异，真正像体验的就是地方特色和小吃摊，仅仅是个人建议，到时候各位团友可以根据自己喜好和实际情况定。

吃完了就去奥黛店，这家店在一个小胡同里面，看着不起眼，进去之后也是妹子暴多。我本来是没打算点的，但是大家都选了，而且远哥也推荐，我就一下子点了两个，这时候耿直哥没点妹子。于是，我就安排了其中一个，把耿直哥强上了，这件事情一直心中有愧，虽然又愧，但是真刺激，非常开心。和妹子进房间以后，洗澡然后躺在床上，妹子给我按摩，奥黛有点像国内的水磨，按的时候兽性都快按耐不住了，但是真要打炮的时候，我忽然就没啥兴趣了，于是我没有打炮，给了妹子 100 万，让妹子休息去了。感觉最重要，至于打几炮或者打不打不那么重要。结果就是，来了一次奥黛店，我没怎么样，耿直哥直接被妹子搞虚脱了，惭愧惭愧。都怪我哈哈哈哈哈。

上海张建国定制游（逍遥暗黑旅游）
线路：胡志明+莫斯科+东京+海边别墅伴游团
微信公众号：张建国定制游（封号也可以搜到）
客服微信：zjgdzy3 zjgdzy4（原一哥五哥停用）
永久防丢失电话：13072118858（同微）
客服QQ：1209264382
官网:www.zjgdzy.net
索取资料专用微信：19821310063（发完即删
非客服）

上海张建国定制游（逍遥暗黑旅游）
线路：胡志明+莫斯科+东京+海边别墅伴游团
微信公众号：张建国定制游（封号也可以搜到）
客服微信：zjgdzy3 zjgdzy4（原一哥五哥停用）

永久防丢失电话：13072118858（同微）
客服QQ：1209264382
官网:www.zjgdzy.net
索取资料专用微信：19821310063（发完即删，非客服）
上海张建国定制游（逍遥暗黑旅游）
线路：胡志明+莫斯科+东京+海边别墅伴游团
微信公众号：张建国定制游（封号也可以搜到）
客服微信：zjgdzy3 zjgdzy4（原一哥五哥停用）
永久防丢失电话：13072118858（同微）
客服QQ：1209264382
官网:www.zjgdzy.net
索取资料专用微信：19821310063（发完即删，非客服）

从店里出来，我们就直接去吃烤乳猪了，算是我们比较正式

的一顿了，所有的菜，我感觉比较好吃和新鲜的，基本上都是一些当地特色的东西。吃完晚饭我们就直接去了礼服店。平心而论，颜值来说，礼服店确实妹子要漂亮一些。但是我的内心毫无波澜，因为我带了昨天晚上的妹子一起出来的所以我没有点妹子。但是耿直哥和驴哥都接受了我的建议，等于他俩的妹子都是我帮他们选的。一个小鸟依人，一个波涛汹涌，充分考虑到了他俩的口味，我简直是太贴心了。

01-90063608
THINH

上海张建国定制游（逍遥暗黑旅游）
线路：胡志明+莫斯科+东京+海边别墅伴游团
微信公众号：张建国定制游（封号也可以搜到）
客服微信：zjgdzy3　zjgdzy4（原一哥五哥停用）
永久防丢失电话：13072118858（同微）
客服QQ：1209264382
官网:www.zjgdzy.net
索取资料专用微信：19821310063（发完即删，非客服）

上海张建国定制游（逍遥暗黑旅游）
线路：胡志明+莫斯科+东京+海边别墅伴游团
微信公众号：张建国定制游（封号也可以搜到）
客服微信：zjgdzy3 zjgdzy4（原一哥五哥停用）
永久防丢失电话：13072118858（同微）
客服QQ：1209264382
官网:www.zjgdzy.net
索取资料专用微信：19821310063（发完即删，非客服）

在 KTV 里面玩的时候大家都挺嗨的，其实每一个 KTV 氛围都挺不错，唯一不同的就是身边坐的人不同。从 KTV 疯到了晚上 10 点，我们就一起回去了。晚上除了湾哥和恋爱哥，我们几个人一起在路边摊吃了点东西，毕竟第二天一早就要走了，算是简单的一顿散伙饭。提起恋爱哥必须吐他一口，Heeee~Tui!! 为了妹子，兄弟们完全不管了。吃完饭回酒店的路上，目睹了一个妹子被飞车党抢手机，在越南各位团友还是要把自己的东西看好，走路的时候别看手机。回酒店以后

和妹子洗了个澡，因为比较晚了，来了一发就睡觉了，再次感叹一下口活真好！

上海张建国定制游（逍遥暗黑旅游）
线路：胡志明+莫斯科+东京+海边别墅伴游团
微信公众号：张建国定制游（封号也可以搜到）
客服微信：zjgdzy3　zjgdzy4（原一哥五哥停用）
永久防丢失电话：13072118858（同微）
客服QQ：1209264382
官网:www.zjgdzy.net
索取资料专用微信：19821310063（发完即删，非客服）

后序：

整体的行程效果完全超过了我预想的效果，在这边每一个你接触的妹子她们都会非常认真的对待你，服务意识非常好，整体妹子的质量也非常高，特别是可能因为气候原因，妹子的皮肤非常好，真的就是丝丝顺滑，手感绝佳。

因为我是早上七点多的航班，五点多就从酒店出发。一大早我早早的来到酒店大厅，天还是黑的，跟妹纸一起在酒店大厅等翻译和驴的时候，妹子坐在我旁边，轻轻的把头靠在我肩膀上，突然间感觉此刻是我在胡志明度过的最美好的 5 分钟，此刻没有机车的轰鸣，没有人来人往的喧闹，甚至没有一点点风声，我们就像一对恋人一样彼此依偎着，静静的坐着，时间一分一秒的流逝着。在离开的那一刻，脑海中没有对床帏的留恋，满眼皆是对故人的不舍。

此刻披星戴月奔前程，一轮明月寄相思，也算是一个很好的结束方式。愿各位兄弟此去前程似锦，归来仍是少年。

再会也一定会再会！

上海张建国定制游（逍遥暗黑旅游）
线路：胡志明+莫斯科+东京+海边别墅伴游团
微信公众号：张建国定制游（封号也可以搜到）
客服微信：zjgdzy3 zjgdzy4（原一哥五哥停用）
永久防丢失电话：13072118858（同微）
客服QQ：1209264382
官网:www.zjgdzy.net
索取资料专用微信：19821310063（发完即删，非客服）