微信公众号：张建国定制游（封号也可以搜到）
客服微信：zjgdzy3 zjgdzy4（原一哥五哥停用）

002工程师 5天4夜 越南+3天2夜泰国暗黑游记-第2章

永久防丢失电话：13072118858（同微）
客服QQ：1209264382

张建国定制游备用号 今天

官网:www.zjgdzy.net
索取资料专用微信：19821310063（发完即删，非客服）

吹牛B时间

昨晚大家都玩的很尽性，所以，并没有像刚来的那天早上起的很早。大概9点半左右吧，我是才有所恢复体力。距离中午还是有很长时间，不过也好，昨天买的大芒果还在（看来买芒果是正确的），所以咯，继续啃芒果然后开始吹牛B，看看昨晚大家是如何度过的。

至于我，大家都知道了，没有什么可说的，当我把我的事情简单的跟A个说完，我感觉A哥的态度就是。。。。我正在跟他吹牛B。毕竟，一晚4次对于一晚只能2次的人来说，那是年龄与实力的差距。可能是因为妹子的A哥的妹子早就走了，A哥开始说的话，已经很佛性了，每次我都能强烈的感觉到，只要A哥说完话，A哥都有可能说出：“阿弥陀佛，善哉善哉。”

再说L，其实L也挺畜生的。虽然自称是“上了年纪的人”但是依旧也是一晚两次。而且他第二次也达到了我的层级，不过，结果。。。却是不同，我的妹子是非常沮丧和崩溃走的。L的妹子，虽然也是L带有些强迫的，但是。。。。。妹子好想并不生气，而L也很自豪的在群里吹着牛B，说着昨晚的状况如何如何的，妹子是如何如何自愿的。。。。。。吹的我真是怀疑人生。（显然跟我私吹的不太一样，但是。。。今晚又是被他啪啪的打脸了，脸都被他抽肿了）

上海张建国定制游（逍遥暗黑旅游）
线路：胡志明+莫斯科+东京+海边别墅伴游团
微信公众号：张建国定制游（封号也可以搜到）
客服微信：zjgdzy3 zjgdzy4（原一哥五哥停用）
永久防丢失电话：13072118858（同微）
客服QQ：1209264382
官网:www.zjgdzy.net
索取资料专用微信：19821310063（发完即删，非客服）

打枪

至于今天中午的，吃的依旧是米粉，不过这会换了一家，环境能比上一家好很多，价格依然是很便宜。1点20左右吧，接我们的车来了。

打枪的地方离我们住的市区有段距离，来回车程应该在3个多小时（墨迹一下可能要4个小时）。听L说，我们打枪地方算是胡志明市旅游地方的打开点，原来是越战（主要是老美跟越南交战，由于听到不是我们跟越南打的地方，瞬间放心多了，大家恶补一下中国3次对越南的自卫反击战）遗址。里面还有越南挖的地道，B2炸弹的弹坑。。。。。。形成算是很阳光吧，但是却非常有意思，估计我对这么的大的人，队AK47和M16都有特殊的情节，今天也可以摸一下他们真实的感感受。

路程的最后，大约经过了是一片。。坟地（绝对是，看样子他们还流行我们的火化，一个位置占的都很大），就到了我们下午的目的地。下车感觉，就是一片公园，环境虽然捡漏一点，但是相当的有情调。

（主要就是宣传当时越南跟老美的打仗的过程，还有他们挖地道的历史，对于我这种非职业的专业业余军迷来讲，这绝对是彻底，这玩应是我们打鬼子时候发明的地道战，然后又在朝鲜上甘岭跟老美干一下实践过，最后我们手把手教的北越，北越统一南越后又跟老美干的）

（公园的内部设置，都是在原有基础上改进的，很有意味）

（远来地道的出入口，道理之间是互通的，但是里面狭小，只能容纳一个，后来试了进去一下，突然感觉自己有 幽闭恐惧症，刚进入口就原路返回了。A哥和L转了一个，但是出来之后一身汗，里面真的很热。）

没出多远，我们就到了自己目的的主要环节，靶场。里面大约可以选8、9种枪吧，我是真注意，因为我这次玩枪的目的就是2种AK47和M16，来的时候都没看其他的，直接上这2种。至于价格，AK47合18元RMB一发，起步10发。M16合18RMB一发，起步也是10发。我是一样10发，A哥是10发AK47.。。。（我不得不说一下，AK47的名气实在的是太大了，各种电影里都有提到，例如黑鹰堕落 战争之王 战狼2.。

而且毛子至今还在不断的给它升级改造。有兴趣的可以百度下查下AK47 的历史，这玩应绝对是战争之王，是全世界杀人最多的武器，死在原子弹下面的人跟它比，那都算上不了台面的。）

上海张建国定制游（道遥暗黑旅游）
线路：胡志明+莫斯科+东京+海边别墅伴游团
微信公众号：张建国定制游（封号也可以搜到）
客服微信：zjgdzy3 zjgdzy4（原一哥五哥停用）
永久防丢失电话：13072118858（停用）
官网:www.zjgdzy.net
索取资料专用微信：13921310063（发完即删，非客服）

进入靶场，感觉越南的服务还算不错的。有专业的人员陪同，而且步枪已经架在护栏上了，国内的一切靶 场是 需 要 自 己 拿 的，大 多 数 用 的 还 是 铅 弹。

打完之后的感觉就是。。。AK的后坐力比M16的要大一点，所以，精准度要比AK好一些。至于实战经验。。。AK比M16更耐用，这方面我们就没法体验了。不过总体跟CS里 面设置的一样，AK瞄准后压枪，虽然每次我都可以打到中线上，但是由于没有压枪，打的往往都偏高。但是最后2 3发，感觉比较好，因为旁边有专业的人员指导，又摸清了枪的精度，效果好一些。

打完之后回来休息区休息了一下，之后我们又简单的转了转，我们就回去了。不过，我发现公园里还有很多老美的游客，当地的导游在给他们讲当时的历史，我是真想去听一下越南人是给老美怎么介绍的，但是无奈啊，越南文我又不懂，英语又奇差。。。哎！回家，开启光明后的黑暗。。。

小结

L跟我唠的时候，我们居然谈到了中越战争，我好好奇的问他，当着AX的面谈中越好嘛！她家可是越南人啊。L说，没关系的，AX是属于南越的，被北越没那么好。再说，我们在这里，用实际行动给人家的感觉还是不错的，例如。。。非常舍得花毛爷爷！

L既然都这么说了，我又开始我的话痨模式，我居然神经到给AX讲他们地道的由来，然后又讲关于我们对美越战场的看法，最后又讲到中越3次战争（处于对AX是 越 南 人 的 感 情，我 只 能 说 是 3次 中 越 战 争了），反正就是，打枪之后，开启了我的军迷模式。不过还好，AX不太脾气很好，没有在意，这要是换成其他人，绝对要单挑的。

可口的晚饭

L说，看我和A哥这2天吃米饭，有些吃不惯，晚上就带着我们去了一家偏中式的快餐店。价钱，依旧是很亲民的。

其实，吃饭的地方，就是我们平常份饭，但是。。。经过2天的米饭之后，瞬间感觉太亲切了。虽然菜品没有我们这 多，而且还有很多东西都吃不到，但是依旧可以吃到我们平时常吃的菜，例如 糖醋排骨（做的真挺好吃的）苦瓜炒鸡蛋 空心菜 。。。吃完之后感觉真的很可口。约30分钟后吧，我们起身就进行下一个环节，薄纱店了。

（由于我28日还要飞去泰国，落地签需要2张2寸的照片，我跟L说了下，帮我洗2张照片，L听完马上就要AX去办了，很是效率的，小感动，毕竟这算是额外要求了）

遗憾的薄纱店

AX走后，我和A哥，L来了下一个目的地，传说的薄纱店的KTV。刚进大门，就感觉的体会到了气氛。走进里头的都是穿着一层薄纱的妹子，透明到如同没穿一样。如果不调颜值的话，分分钟都可以把她们带走的冲动。

进了我们的包厢，L向我们介绍了一下薄纱店的晚饭和价格，消费基本上跟昨天的KTV是一样的，但是，。。。每个姑娘都是会给你跪 脱衣服呦！

约5分钟吧，妈妈桑带着姑娘们进来了。不过。。。这回真有些失望了，女孩比较少，挑了两批，至于A哥，他的口味我是知道的，应该没有符合他的口味了。我们跟L说，调不出来了，L，那好办，走，去下一家店。不过，万幸，去了下一家店，叫我再一次怀疑了人生。

上海张建国定制游（逍遥晴黑旅游）
线路：胡杰哼+莫斯科+东京+海边时期件类团
微信公众号：张建国定制游（封号也可以搜到）
客服微信：zgdzy3 zgdzy4（原一哥五哥停用）
永久防丢群：zgdzy2（原一哥五哥停用）
客服QQ：1209264382
（阅后即删，非客服）

后来，我们走出店门，妈妈桑追了出来。跟L解释，说还有妹子没有来。让我们在等一下，没等我们说完，L直接next time，走个下一家店了。果断的不要不要的。事后，妈妈桑也跟L解释到了了。说今天是休息日，女孩比较少，所以大家尽量避免周一去玩，一般周二到周日都是人比较多的。

客服微信：zgdzy3 zgdzy4
客服QQ：1209264382
（阅后即删，非客服）

小事

当我们在薄纱店等车的时候，A哥看我再看手机，然后跟我说，往店的门口站一些，然后别光顾着看手机。A哥跟我说，前天白天（他比我先到的），他也像我这样，被店门口的看场子的越南人提醒了（什么叫看场子的，自行理解吧），他叫A跟他们的店门口站一些，防止被抢手机，其实，这些人的目的就是，保证我们的安全，别想叫自己的店门口发生不好的事情。有担心越南的安全的问题的小伙伴，看来是可以安心了。

华人KTV

走出薄纱店，L到我们来到华人的区域，再那里有家华人开的KTV。（传言老板是上海人，店里的人，基本都会讲一点中文）但是，刚进门的时候，我是真有一点的不自在，因为总感觉服务生有点香港电影里面穿西装的马仔一样。于的都是挣钱 逼良为娼的事（虽然我们是消费去的），但是L说，这是他们的服务。

上海张建国定制游（逍遥晴黑旅游）
线路：胡杰哼+莫斯科+东京+海边时期件类团
微信公众号：张建国定制游（封号也可以搜到）
客服微信：zgdzy3 zgdzy4（原一哥五哥停用）
永久防丢群：zgdzy2（原一哥五哥停用）
客服QQ：1209264382
（阅后即删，非客服）

进了电梯，上了2楼，。。。眼前一目瞭然，我震撼的，妹子们的休息区就是电梯一开口就看到了，电梯门打开的一刹那，你可以目睹到整个店里50%-60%的妹子。。。每个人都穿的晚礼服，很有气氛。

客服QQ：1209264382
（阅后即删，非客服）

当我们出来的时候，进入我们的房间，发现有3个妹子在摆弄着手机，在里面休息，看我们进去的时候，就起手离开了。

哎呦，不对劲，为毛有一个妹子低着头，用手机挡着脸，还不好意思。老子在越南可真没有熟人啊。。。我看了看A哥，A哥 的表情看起来跟我的想法也是一样的。等我们进屋的时候，问了L，嫖情况啊！L"算是旧友"（大爷的，别扯淡，就是老情人见面）

不过说实在的，当时都有些小尴尬了，但是，接下来就。。。。。。那都不是用尴尬来形容了。L接个电话，说他在XX街的什么店里。我们问地，这是谁啊，L她强的说，是昨晚的。。。。。。

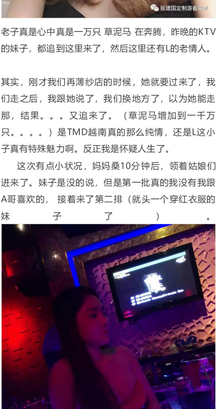

老子真是心中真是一万只 草泥马 在奔腾，昨晚的KTV的妹子，都追到这里来了，然后这里还有L的老情人。

其实，刚才我们再薄纱店的时候，她就要过来了，我们走之后，我跟她说了，我们换地方了，以为她能走那，结果。。。又追来了。（草泥马增加到一千万只。。。。）是TMD越南真的那么纯情，还是L这小子真有特殊魅力啊。反正我是怀疑人生了。

这次有点小状况，妈妈桑10分钟后，领着姑娘们进来了。妹子是没的说，但是第一批真的我没有我跟A哥喜欢的。 接着来了第二排（就头一个穿红衣服的妹子了）。

（灯光教暗，拍的不是那么完全，这都被他们发现了，当看他们的面部除了，还好我的手机有垃圾箱功能 可以找回。我的手机华为Mate10）

（还是，照片基本0误差，差距总是明明身高150的感觉，都可以拍出来170的身高）

上海张建国定制游（逍遥晴黑旅游）
线路：胡杰哼+莫斯科+东京+海边时期件类团
微信公众号：张建国定制游（封号也可以搜到）
客服微信：zgdzy3 zgdzy4（原一哥五哥停用）

形容次妹子就是4个字，童颜巨乳，我这打手一只都盖不住的那种。虽然哥哥我已经算是阅妹无数了，但是，头一个可以兴奋到这种程度，已经都不好意思跟妈妈桑说点他了，我居然跟A哥说。。。我喜欢这个（我都纳闷当时为啥跟A哥说了）。至于A哥，点了其中一个穿粉色衣服的小清新、（其实当时A哥还是很佛性的，但是接下来。。。。）妈妈桑还想劝我们再点一个的，但是，说实话，我点的这个妹子晚上能跟我走，其他妹子已经不放在在心上了。

上海张建国定制游（逍遥暗黑旅游）
线路：胡志明+莫斯科+东京+海边别墅伴游团
微信公众号：张建国定制游（封号也可以搜到）
客服微信：zjgdzy3 zjgdzy4（原一哥五哥停用）
永久防丢失电话：13072118858（同微）
客服QQ：1209264382
官网:www.zjgdzy.net
索取资料专用微信：19821310063（发完即删，非客服）

至于A哥。。。："我想到妹子们的休息区再点一个"（尼玛什么时候切换的模型，这也太快了！）不行，老子也要跟着去。妈妈桑问L，L说自己带妹了，虽然妈妈桑表面没有说什么，但是心里估计是不高兴的，到老娘的地，你自己带妹子。。。Fuck!

其实出门都是多余的，因为我们房间外面就是整个妹子们的休息区，而且，房间门还是透明的，完全可以看到外面。（真不知道L的老情人看到接下来的事情，会怎么样，但愿店里把各种刀具看的很严）

到了屋子外，我真实的目的想跟A说，我不想点妹子了，这个挺好，但是，由于A哥一直很闷骚，我是想叫他疯狂一次。再有，他点妹，我看了一遍，感觉有些瑕疵，眼睛有点斜视问题，不是那么完美。

A哥确实毫不在意。我只想说，你高兴就好。周围看了眼，我和A哥还是觉得各自的妹好，结果进屋，就此作罢。不过刚坐下2分钟，A哥又偷偷过来跟我说，你的这个好漂亮，胸大人美的。（我记得整个白天，A哥都是佛系小青年的，结果到了晚上。。。）

10分钟后，L的妹也来了，游戏开始。怎么都要先来2首的，结果真是喜出望外，果真是华人开的，全是正文歌曲。A哥真是打了激素了，跟L2个人开始麦霸的模式，至于我，还是跟我的妹聊吧。我本来是不能喝酒的，而且昨晚的KTV我大约灌了5 6罐的可乐，反正现在是不太舒服，我跟我的妹讲，我不能喝酒，她不愿意也可以不喝，别太勉强，随意就好，单我照买。我的妹会一点点中文，听我说的还是很高兴的。

上海张建国定制游（逍遥暗黑旅游）
线路：胡志明+莫斯科+东京+海边别墅伴游团
微信公众号：张建国定制游（封号也可以搜到）
客服微信：zjgdzy3 zjgdzy4（原一哥五哥停用）
永久防丢失电话：13072118858（同微）
客服QQ：1209264382
官网:www.zjgdzy.net
索取资料专用微信：19821310063（发完即删，非客服）

2首歌过来，这尼玛什么鬼。；老子这种畜生还没上道，A哥居然跟他的妹，又搂又抱，又亲又裹的。A哥你不能这样。。。。A哥你是个佛系青年的。。。A哥你的阿弥陀佛那。。。。A哥你不能比昨天的我还要畜生。。。。A哥。。。。

A哥："滚犊子"(其实，A哥的妹英语也是超级好，2个人同时有个共同语言上的交流，真不知道越妹的英语在哪哪里学的。他们2个熟悉程度就好比2句话，长江长江，我是黄河。。。。黄河黄河，我是长江)

不行，我要抱团群暖，我也要搂着我的妞，但是我的妞并没有太起劲，我还是保持低调。L，L那。。。。L人TMD死哪去了，只见L的妞已经坐在L的腿上开始又抱又裹了。（这TMD都是什么世道啊）

L你不能这样，你是一个有原则的人，L你的老情人可是再外面看着那。。。L你要注意的身份。。。。L你要关心一下你的朋友们。。。L这样不尴尬嘛。。。。L。。。

L："滚犊子"（。。。。。。。。。。。。。他的内心绝对是这样的)

上海张建国定制游（逍遥暗黑旅游）
线路：胡志明+莫斯科+东京+海边别墅伴游团
微信公众号：张建国定制游（封号也可以搜到）
客服微信：zjgdzy3 zjgdzy4（原一哥五哥停用）
永久防丢失电话：13072118858（同微）
客服QQ：1209264382
官网:www.zjgdzy.net
索取资料专用微信：19821310063（发完即删，非客服）

此时，多少战草泥马也形容不了我内心的心情，不行，我还是勉强的饱了一下我的妹，要不都平衡不了。

之后，我也是作死，给L来次神助攻。玩塞子喝酒，至于我喝。。。凉水.！反正是4瓶矿泉水下肚，我整个人都不好了，而且可算有次我形式权利了。我就对L的姑娘说，你要是真喜欢L，替他把酒喝掉。虽然第一次说，姑娘没懂，第二次给她解释，她懂了，姑娘刚要拿酒，L一把夺了过去，喝掉！（尼玛这波狗粮给自己喂的，老子要投诉，都TMD到越南了，还要吃狗粮）

几轮下来，L看我们是真扛不住了，准备要结账走人。不过我算是没待够吧，因为看着A哥就如同看到昨天的我一样，这整个一个昨日的情景再现。我就跟我的妹说。今天的A哥，就是昨日的我，问她怕不怕，我的居然跟我说："不怕，她要把我吃掉！"。。。一下子，老子满血复活了，什么难受 不难受的都没有了，狂笑到了表面。A哥好奇的问我，我根A哥说我的妹要把我吃掉。。。A哥笑的比我还猛。（妹子年轻不懂事啊。。。）

L这时候，偷偷塞给我一快糖，告诉我这是最后一块了，因为下午给我了我2块，我真以为是普通的糖果，都没在意就不知道扔哪里了，谁知道这是。。。。（我感觉L觉得是晚上需要这玩应了，不过想说，有次妹，没糖果我都可以满血复活）

L这时把妈妈桑叫来，今晚的消费是 台费70W，妹子过夜是550W，这倒是没啥，交钱走人。晚上等妹来。（妹子们要到晚上11点30才可以出来，去过的两家店都是）

小插曲

晚上我打车的时候，司机给我打表是5.7W越南盾（不过他们铁定是按照6W算了），我身上没有零钱，给了他一张20W的，他直接给了我2张5W的，不过我觉得他要找我零钱，我又再身上找了1张 一W的 越南盾，我以为他会给我张5W的，这样钱都对了。结果。。。。人家当小费收了！！我是真得不想跟他计较了，算了语言不通没办法啊。

上海张建国定制游（逍遥暗黑旅游）
线路：胡志明+莫斯科+东京+海边别墅伴游团
微信公众号：张建国定制游（封号也可以搜到）
客服微信：zjgdzy3 zjgdzy4（原一哥五哥停用）
永久防丢失电话：13072118858（同微）
客服QQ：1209264382
官网:www.zjgdzy.net
索取资料专用微信：19821310063（发完即删，非客服）

夜晚

晚上12点吧，我的妹来了，我到酒店楼下接他的时候，看到她穿平长的衣服，我感觉更漂亮了。我牵着她的手走上了楼，用她跟我说的话来形容就是："我想吃了她"到了楼上，我想昨晚一样换了洗澡说，跟他一起再浴缸里洗了澡。身材的真的是。。。。太好了。出来之后，妹子开始给我做服务，居然也会一点点莞式服务，这下子，有刺激到了我，直接拿出了第一晚最猛的那次XX00，妹子也是相当的配合的。总之就是爽歪歪了。

30分钟后吧，我OK了。我抱着妹子唠了起来，那真是爱不释手啊。妹子说，他去过中国的北方，说很冷。吃过中国很多的好吃的，例如火锅（这也叫好吃的啊~！？），还给我看了她拍的照片，不过我都无心，只关心她了。抱着抱着，我又强行来一次，大概过了40分钟才完事，这个姑娘真是太让人喜欢了。

但是，有件不太好的事情，妹子早上四点必须回家。我是百般解释，最后妹子说。。。她妈妈要求她晚上回家，她第二天白天还有工作，必须早上回去换衣服及休息一下。我是真没招了。最后我们约好改天再约。

（客服小贴士：为什么女孩会有这样的情况。这边的女孩基本上分为两种，一种是早上回家，补觉，晚上上班，她们已经默认自己的职业；一种是只做短钟，早上早点回家，补觉，白天还有第二份工作，她们会有白天的工作掩饰自己的职业，这种一般会更偏良家一点，一般是跟家人住在一起，家人也不知道她的职业）。

无烦躁的早上

06.27号早上5点30，我已经睡不了了.....怎么办，早上没有妹是很痛苦的，我打电话开始骚扰L，L可是抱着妹睡那。。。基本处于友尽的态度，叫我自生自灭了。不过L说的一句话还是正确的，你这个体力，没有几个妹扛得住的，要学会温柔，慢慢来。（自我反省中。。。）

A哥，那昨晚真是HI到了，居然主动跟我讲起了昨晚的妹子是如何的白，嫩，骚。。。。我是感觉A哥遇到此妹，算是不往此行了。

至于我，一个人无聊得发泄啊，拿起手机打王者-。-，越南给我的电话卡打王者真卡，延迟平均360，我一个荣耀王者，居然被那些菜鸡喷（是不是要求过高了。。。），打王者不行，看电视吧，尼玛啊，他们40%的居然都是中国的电视剧，想体验下越南话的仙剑4 如懿传 侯勇的古装剧。。。大家可以自行脑补吧，简直太魔性了。

小结

至于昨天的开销打枪门票合RMB45元，子弹360元RMB，晚餐10元 KTV台费加妹子500W越南盾。

旋转小火锅

好不容易熬到中午了， L中午带我们去了趟日式旋转小火锅自助餐，因为他刚开始吃米粉，前几天会有吃不饱的感觉，所以今天就使劲吃个饱，也叫我们好好补补。价格+饮料81元一位，总之还是很划算的，直到吃的很撑为止。

上海张建国定制游（逍遥暗黑旅游）
线路：胡志明+莫斯科+东京+海边别墅伴游团
微信公众号：张建国定制游（封号也可以搜到）
客服微信：zjgdzy3 zjgdzy4（原一哥五哥停用）
永久防丢失电话：13072118858（同微）
客服QQ：1209264382
官网:www.zjgdzy.net
索取资料专用微信：19821310063（发完即删，非客服）

再战25号

其实，L已经帮我们制定好了今天的行程，而且就算过了3天了，我还是对双飞口爆点的25号小妹妹念念不忘，我就建议跟L说，下午哪也不去了，就忽在那了，不断的买25号的时间段，直到她晚上跟我回酒店为止，A哥没什么意见，也陪着我去了。

（其实应该有照片的，但是真的不知道放啥了，来张随手拍的越南小美女吧）

基本上，今天已经轻车熟路了，来到店了，经理已经把25号小妹妹预备好了，我调了一个比较僻静的房间，开始调戏妹子了。

套路基本不用说了，已经介绍过，蒸，我没兴趣，直接开始洗。接着就是开始服务了。其实，25号刚进来的时候，我感觉她应该能认出我，毕竟2天前来过，今天又点名约她，她很高兴的。我顺势问她，今晚可不可以 跟我回酒店，因为第一天约她的时候，是2个人，我怕她会当着另一个人面不情愿，毕竟。。。2个人只约她一个。她同意了。我真是高兴坏了，因为冲这种店里约，居然约成了。接着我就是比较蒙圈了，我买了25号3个时间段，就是了叫她看一下，晚上她是可以挣到更多的钱的。

不过，当第一个时间段时候有个小插曲，妹子以前她服务结束了，以为我走了，我就给她解释，我买了她3个时间段事情，但是怎么都解释不通了，后来他们的经理会点中文，跟他解释了一下，她听完更高兴了。至于钱。。。当然是X3了。不过，我也是着魔了，当我给妹子解释晚上如何过来的时候，也很费劲，毕竟这个妹子真的一点中文和英文都不懂。不过神助攻来了，AX微信给我说，昨天叫她帮我给洗照片的事搞定了，于是。。。我就魔性到，叫AX帮我打电话给这个妹子，约下今晚的事情（我感觉我已经十恶不赦了，居然叫开口叫AX帮我这个事情，为了弥补，晚上 光头 来的时候，已经叫他在济南的超市里，帮我带些零食给AX了，算是小小的谢意。

，一会再说光头。）其实也没说什么，就是说，我一个朋友今晚想约你，晚上11点你下班到XX酒店门酒店门口等我，越南的手机号我告诉她了，她来了晃我一下就可以。

接下来的时候，就是各种调情了，我把约到的消息跟A哥说，A哥听到显然是羡慕嫉妒恨的，为何当初第一次来的时候先叫我遇到的25号那。至于25号，她看到我在跟我的朋友聊天，她就扯着我再说话的时候，故意在哪娇喘，这下我的声音和她的声音都教A哥听到了，我感觉，A当时要是不去来一次正常的大保健的话，他会受不了的。

不过3个多小时的时间很快就过去了，我也是头一次体验到3个小时一直硬着的感觉，而且还射过2次。。。简直爽的不要不要，老期盼今晚了。

出来之后，我跟L说，今晚就那也不去了，我是想专心的等25号小妹妹了。L也同意了。

日本街

来到了鬼子街，真的，遍地都是鬼子们开的店，A哥第一天来的全套店就在此处，路过的时候，A哥还不忘跟我说，就短头发的那个多好。老子不。。。今晚死等25号了。其实来这目的，就是吃下鬼子正宗的拉面。看过火影的人应该知道，主角的最爱，其实我也挺欢吃鬼子的豚骨拉面(就是猪骨面)，平时想吃方便的时候都得吃豚骨拉面的味道的。进了店，老板算是正经的鬼子了，我们要个位置坐下，就开始点餐吃面了。

面，还是挺正宗的， L说这是鬼子们的连锁品牌，跟岛国里面鬼子们做的口味是一样的。虽然很好吃的但是。。。我能说，热面我还是喜欢 兰州拉面 嘛~！当然，最享受的不是面，是叫鬼子点头哈腰的服务着，这才是爽的关键，（要不是今晚我想杀25号妹子，我真的想去全套店爽一下）

晚饭后，我们讨论去酒吧街坐坐，专心等我的25号妹子，因为距离很近，我们也想散散步，体验一下当地的人文环境。

路上，我们遇到正常生活的越南人，我们发现他们踢毽子真的踢的很好，跟我们晚上打的羽毛球一样毛，难怪我们国足连越南都踢不过了。

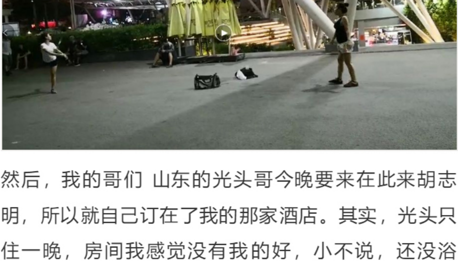

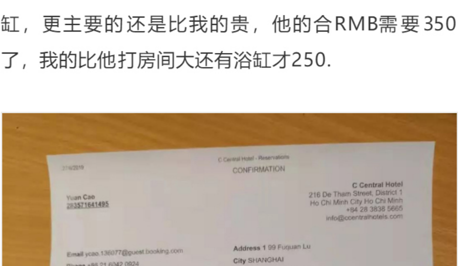

然后，我的哥们 山东的光头哥今晚要来在此来胡志明，所以就自己订在了我的那家酒店。其实，光头只住一晚，房间我感觉没有我的好，小不说，还没浴缸，更主要的还是比我的贵，他的合RMB需要350了，我的比他打房间大还有浴缸才250.

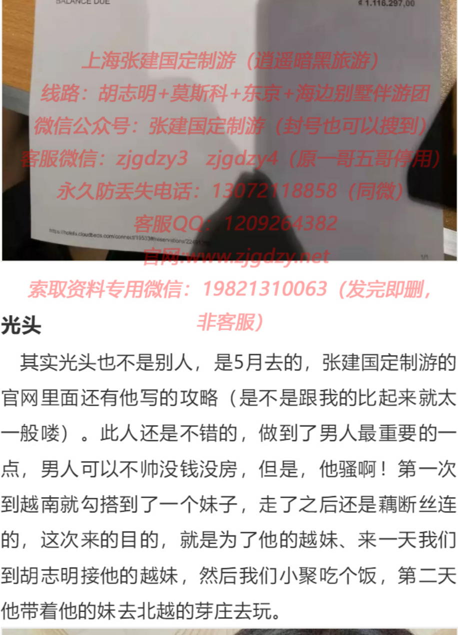

光头

其实光头也不是别人，是5月去的，张建国定制游的官网里面还有他写的攻略（是不是跟我的比起来就太一般喽）。此人还是不错的，做到了男人最重要的一点，男人可以不帅没钱没房，但是，他骚啊！第一次到越南就勾搭到了一个妹子，走了之后还是藕断丝连的，这次来的目的，就是为了他的越妹、来一天我们到胡志明接他的越妹，然后我们小聚吃个饭，第二天他带着他的妹去北越的芽庄去玩。

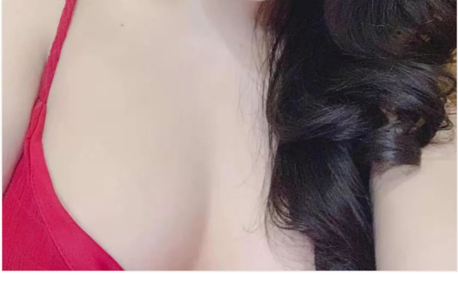

（他的越妹，去的人还住放过此妹吧）不过正经的，光头人还是不错的，我没法去之前，电联给我一张人民币，告诉我自己的感受叫我跟四2天还补，这算是我在越南的最后一个夜晚了，我从头到尾录像了一个完整的范石老街，算是纪念了。

最后的范石老街

晚上我们走在范石老街上，今晚的范石老街真的格外热闹，两边的酒吧别前2天还补，这算是我在越南的最后一个夜晚了，我从头到尾录像了一个完整的范石老街，算是纪念了。

（回面而来叫你按摩的小妹妹）（遍地的酒吧）

（拉皮条的）

我调戏从前，晚上看他很放置，不行就在酒吧街"抓人"回酒店得了，给他放置，反正LE也会手把手的教会我的了。A哥是不愿意的，毕竟前面有我被套路的经验，而且也怕面的妹子没有店里的干净。

夜摊

后来，光头来了，我带他去了他的房间，房卡也给了他，然后给他讲了下午的事，叫他的越南妞帮我给25号打电话催一下，结果没接，我知道没戏了。至于光头，高高兴兴的挽着妹吹饭，然后晚上吧。A哥回酒店开始"通报"了，我，还是报有丝丝希望给25号打看电话，LADAX也是保持的，也在拼命的在帮我给25号打电话（估计她的手机都响了）。最终，没能等来她，虽然有些遗憾，但是"我"的团队的人物的还是叫我挺感动的，至于精力，算是排不了，留着到泰国发泄吧。

索取资料专用微信：19821310063（发完即删，非真实）

（客服小姐士：如果遇到放置双的女孩，又不是KTV的，尽量保持长时间联系，可以慢慢丝连，慢慢来，不着急，不是有钱就可以的，所谓恋爱感就是这么你情我浓，慢慢出来的，对于时间很紧张的朋友来说，要想直接就是夜总会或者KTV带，也可以去夜店等，对于这种普通口暴店，女孩不是那么开放的，除非你真的很帅很有钱，女孩一眼就爱上了你）

其实我都跟L说过，如果25号晚上可以来，我都就跟她说包天多少钱，我都要取消我到泰国的行程了，无奈，依旧被放了鸽子。所以，大家记得帮我多多祈离25号。。。害的我整晚都在失眠。

购物

早上9点，AX到酒店来接我了，我已经收拾好东西，我跟L商量好的，带我去 安东市场去买东西。（来的时候已经做好PPT了）A哥也无所事事，跟我一起到市场，就当闲逛了，因为A也是今晚走，我是下午3点30飞曼谷，他是凌晨3点直飞曼谷回了（真佩服他顶这个点的飞机，很累的）

到了市场，我充分发挥了我们国人游客的特点，买买买~~~呆就听说越南盛产咖啡了，我本身超级喜欢喝，而且这几天都在喝，确实很好喝，所以，那什么超级咖啡，蛋香咖啡，一种给我来1Kg。

我的买完之后，我的群里好友听说越南咖啡呀，无奈，只好帮他们代购。："AX，帮忙跟老板说，按照我的咖啡，再装一边"结果，。，反复装了4斤的咖啡豆，（老板会把咖啡豆给你磨成粉的，不过即使磨完也需要买咖啡机或者或者咖啡壶过滤喝的，不想滤溶胚种，虽然麻烦，不过真的很好喝，最后我为了我的2斤咖啡，买了台1100的飞利浦的咖啡机）

（绿豆糕）

再有芒果干反复装了4斤（育泰国的比，越南的芒果干虽然略显粗糙，但是比泰国的要大然一些，而且价格只有泰国的一般），腰果2斤（虽然中国也有，但是越南是大量种植的，品质自然也好）排糖3斤（一共6袋入家预备的本来就不多，结果被我空了，）绿豆糕2盒（其实我看就剩2盒，他们做的绿豆糕跟我们的比更像糖果一样，略甜）菠萝蜜干。

（排睡国内京东 淘宝都有，吃的号的话也可以在网上买）

（椰子饼，虽然是最后是凑数买的，不过真的很好吃）最后结算，一共是267W的越南盾吧，反正我暂时也不用越南盾了，我收给我凑到70W。。。结果就又买了点椰子饼，一共270W。（合RMB才830几）

买完之后，我估计老板会更加努力的血中文了（老板本身会说一些中文的，但是他应该第一次见到东北的吃　　货　　）

我群内吃货时。。。。

结账之后，老板还想在想我们推销牛肉干，其实，我是很喜欢吃牛肉干的，但是最了看A哥，我跟老板说，我指下A哥，我说：“我的朋友，来自中国的四川，他们一个省产牛肉至少10多种，中国有很多个省。。。。”（别告诉我你们连 卷四川 百草味 三只松鼠姐的都不知道）。。。老板笑了笑。。。

AX看了看，已经严重怀疑了我此行的目的了。因为。。。还木有买完。

吃的结束了，AX又帮我买其他的物品，一个是白虎活络膏（这亲戚），一个是西贡小姐香水（送妹子）。其实，越南三宝还有一样是牛胶粉，但是，我以我一个外行经验来看。。。都是假的，没有必要，买的真的其实也麻烦，上飞机都成问题，所以没有买。

香水为了，为了保真，AX带我转了很多家，最后，叫直销的那个商家把香水送到了我的酒店。（这方面我还是相信AX是对的，每个国家的女孩对化妆品的品质都非常的敏感的）

其实我自己也在不断的，一共才127W的越南盾，比起我身边的亲戚朋友来说，我应该是最少的，体重其实没太大的区别，但是，她马什的帐们就。。。

（上面是泰铁，我再泰国走的时候机场RMB比泰铁是1比3.88了）

中午回来，又跟AX L 光头 A哥小聚了一下，吃个烧烈的米粉店，我把身上所有的越南盾都兑现给了光头。我收给下包裹，告别了大家，踏上了下一站。

机场小结

香水这个东西是必须得托运的，所以在办理的托运的时候，他们撑下我的行李箱，是13.67公斤，27斤多，我买的又是重价的香水，所以，必须得托运箱（我身上个背包也是装的各种吃，我身上的背包都将也得7 8斤的重量，所以我可以确定我买零食起码得30斤加，但是买东西都没用，回家之后，就被吃货朋友扒的精光，我就说到颗排糖和4条芒果干。。。。所以我到建议，以后张 在两个代驾拿食）

总结

越南的5天4晚就这么结束了，总体感觉还是相当不错的，有种即游 马 结束了的老电影（冯小刚） 甲方乙方 的感觉，算是好梦一日游，不过，虽幻总是会回到现实，不过，就体验不好罗，也是不虚此行，行程中的点点滴滴，都是汇集在每日身体力行之中，其中的好与坏，恐怕只有我这种亲身体验后才能领会，虽然我的越南旅程告一段路，但是，我想说，其实甲方乙方还是看电影的，叫 私人订制！