2019年勇闯越南@泰国游记

张建国越南暗黑旅游 今天

上海张建国定制游（逍遥暗黑旅游）
线路：胡志明+莫斯科+东京+海边别墅伴游团
微信公众号：张建国定制游（封号也可以搜到）
客服微信：zjgdzy3 zjgdzy4（原一哥五哥停用）
永久防丢失电话：13072118858（同微）
客服QQ：1209264382
官网:www.zjgdzy.net
索取资料专用微信：19821310063（发完即删，非客服）

出行之前

2019.06.24,是我出行的前的最后夜晚，总之就是一个亢奋的夜晚，毕竟计划了很长的时间（给大家一个忠告，报名的时候千万不要选择礼拜一到礼拜五）。不过根据回来团友的经验，带一套半袖衣裤即可，牙具备一套，酒店的还是不太放心，虽然他们备的也是新的。接着，不要带雨伞，去安检很麻烦，即使路途下雨，路边买一把就好了，而且酒店一般都会给你预备一把雨伞的。我又买了4袋我们沈阳的特产，不老林糖果，毕竟礼多人不外。（其实，这是沈阳唯一能想到带上飞机的特产了）

越南之旅

旅行开始：

早上6点，已经睡不着了。收拾好行李，叫了辆出租车来到了机场。毕竟这是我第一次出门旅行，还是一个人去两个国家，心里充满的想象和未知的迷茫。过了安检，小坐了一会儿，之后就上了沈阳飞往广州白云机场的飞机（沈阳到胡志明没有直达，需要转机，票价1260元）。

上去之后我真想吐槽下，这什么空姐。。。又老又丑，居然还有空乘小哥混位置，张的傻胖傻胖的~（此处本想留张照片，但是，算了，怕影响心情）。

飞机餐，这叫个难吃，好比加热后的猪食。要不是早上心急没有吃早饭，那我是绝对不会往下咽的。总之坚持了3个多小时，终于达到旅行第一站，中转的广州白云机场。

白云遇见与发现：

14点下了飞机后，找到服务台，咨询一下，原来我转机的飞机还有很长时间。虽然当天广州白云机场在下雨，很多飞机都晚点了，不过我的那班还好。

无聊随便走走，结果发现，一票穆斯林在那跪拜，我看到玻璃门上写着祈祷室。。。。。我只想说，中国对外国人真的太好了，这玩应还给预备？啥时候外国人能像我们尊重他们一样尊重那。

坐到4点多吧，这时候，过来3个三哥坐在我身边，但是。。。我觉得我以后都不会接触三哥们身上的任何一部分。以前没看过三哥用手抓饭，但是亲眼看到后，。。。上午的飞机餐都差点吐出来。想想他们一只手用来抓饭，一只手用来擦屁股，真的是 无限恶心！再一次从申，我发誓，以后都不会接触三哥身上任何一部分。

。。。。不过，该饿的时候。我也饿啊，只能广州白云机场就地解决了。感觉，还好吧，没有魔都的物价吓人（回来的时候体验到的），德克士一晚鸡排饭才40多，还有瓶不参水的可乐，2个鸡翅，算是良心了。至于味道。。。比飞机餐好吃多了。

晚上7点15，总算坐上开往胡志明的飞机。在这吐槽下。。。这次的飞机的餐更难吃，就吃了1口，感觉整个人都不好了。（差点讹他们机组人员，说他们下毒）不过，这次的空姐要比来之前的空姐漂亮多了。

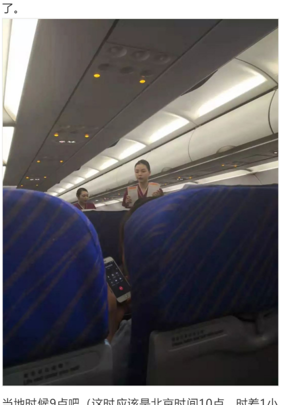

当地时候9点吧（这时应该是北京时间10点，时差1小时），已经快到了，从飞机上眺望，越南的夜色还是很漂亮的，灯火通明，并没有我想中的那么穷。（本是拍几张照片的，但是效果图很差，自行百度吧）。

愤怒/看戏/谦让和回报

愤怒

下了飞机之后，马上就要进入海关了，讲真，真的很蒙圈，根本不知道走哪里，就是跟着人流走。总之就是哪里人多就走哪里就对了。后来，我听到身边说着不是那么普通话的人在说话，好像在谈论签证在哪里，我就凑上前问下："您好，请问走海关是这个方向吗？

我第一次来"结果，那个人跟我来台湾腔："听不懂！"（内心瞬间要炸，MB都讲中文，故意听不懂嘛！）接着，他的同伴来了，4个人唠了起来，"那个是落地签，在我们"台湾国"。。。""对啊，我们台湾国。。。。"。。。老子瞬间炸了，4个身高不足的165mm的中年土肥圆，在这跟我玩台独，要不是管家叮嘱过要低调，以后我们东北人的性格，过去就是，你咋滴~！？只要他们有一点迟疑，当时就废了他们4个。不过，我感觉他们应该看到我眼神不对了，4个人到其他的队伍里排队了。老子真没想到，我能这么愤青。

看戏

在我排队的时候的，旁边一排窗口办理的人员好像下班了。那个队伍的人流，就并到我这边来了，老子当时心中更是1W只 草泥马飞奔，什么点子啊。想想还是低调吧，能过去就行，毕竟听管家说过，这地方还不想我们那样守规矩。结果，在我前面的老美就按奈

不住了，插队到别的排里（白帽子的就是插队的人）所以我说，别没事总黑我们插队，外国人也是。

同时，其他老美看不过去了，就跟他说，你插队了，他说，工作人员叫他合并的，他还是在原来的位置，没有插队，2个人就这么呛呛起来了。感觉越南人还是比较怕老美的，这么闹挺居然没管他们，我不敢想象，如果换成中国人会是怎么样。

至于他们2人，都顺路过海关了，海关并没有难为他们。

谦让和回报

至于我。。。有表现的机会了，看他旁边的人并了过来，我发现一个越南小姑娘在那里排队，我对她说 Ladies first （完全出于直男主义，女孩张的一般，完全没有非分之想）我又用手势比划了一下，她懂了。然后跟我说了句什么，我也没听懂。后来，她进入海关安检，转头向我鞠个躬，又说了什么，我也不好意思笑笑，海关小哥好奇的看了看我，好像懂了什么意思，接着又询问了一下那个越南小姑娘，就叫她过去了。到我的时候，我不自觉的跟海关小哥用中文说了下你好，他看看我用中文说（海关那个小哥张的真想泰国的 托尼·贾），你会说英文嘛？我只是回答 A bit of（一点点），海关小哥并没有想客服说的为难我，就叫我过关了，我感觉我过的真的很快，临行前我背的基本没用上。也许那个越南小姑娘真的说了什么吧，不过后来我才知道，她当时说的是 刚biangben（笨）=谢谢。（强烈建议以后出门学习当地的你好和谢谢都怎么说，学会没毛病。）

越南小美女翻译

当晚，是 张（简）团队派来的小美女翻译过来接我的，越南那个鬼天气，热成那个样子，人家在外面等了我1个多小时，还很热情，给我弄的都不好意思了（换成我这种脾气，早就炸了）。礼多人不外，送上我的小礼物，毕竟，就是为了带我的这几个朋友准备的。小美女自然很高兴了。

在去酒店的路上，我简单的跟小美女唠了唠，她是越南当地人，大4的学生，中文专业。她说她们大学要学2门外语，这比我们累多了，但是我很庆幸她能够学中文，因为我们的人还是很好的。（然后我就开启了我的话痨模式，开始调戏小美女。。。。我居然教她说东北话。。。。例如 整！ 弄！ 干哈！、、、、）

主角之一：管家L

小美女把我带到酒店的位置，就在胡志明最繁华的范老五街上，夜晚的范老五街相当的热闹，有酒吧，DJ,按摩院。。。总之，就是一个有钱花的天堂。由于我过海关的时候耽误了时间，L已经用他的护照帮我开好了房间，价格250元一晚，根据里面的环境，相当的亲民了。

（点赞）。说实在的，L第一眼给我的印象就是，新时代的小皮条，红灯区的老司机。但是，接触的多了，现实是啪啪抽我的脸。后来了解到，L就是一个上海人的败类，夜店小王子，情场骚浪贱，土豪中的另类，渣男中的极品(我发誓，完全没有贬义，都是夸他的)。但还是礼多人不外，呈上我小小的谢意！

由于去的时候，我已经拜托L帮我安排一个越妹陪我过夜，（算是额外请求）人家已经帮我办到了，但是，我还是来的有些晚了，妹子不乐意了，L又帮我挑了一个妹子，已经在来的路上了。紧着，我跟L想单独说一下事情，其实就是这种事情我觉得当着人家正经姑娘的面谈不好，然后L跟我说，都习惯了，只要我们记得尊重人家翻译就好，别乱来。

简单交流后，L从兜里给我抽出一打钱，大约600W越南盾，跟我说500W是给妹子的，100W是给我晚上零花的，我要给他换一下RMB兑现，人家也不要，就说等明天换完钱给他就行。我真想说，至于这么大方嘛，我们才认识刚刚10分钟，上海人给我的印象可不是这样的啊，虽然我不是地域黑，但是我见到的上海人是韭菜轮根买，指着脖子骂3个小时不带动手的。他的表现完全留不想上海啊。简直就是上海人种的败类，太东北人性格了。后来才知道，人家真的不差我这点钱，是我看低人家了。

没有5分钟，约的妹子来了。。。（我差他嘛嘛嘛ad发呆费劲啊的费劲啊的费劲啊副科级啊的解放军俺觉得法警队。。。。语无伦次）真的很漂亮，500W陪我一晚的就是这个嘛，L把妹子带到，就跟翻译妹子走了，L居然问翻译："看到那个妹子了嘛？挺漂亮的！"。。。。我："。。。。。。。。"

尴尬的第一夜

经过简单的了解，妹子一点点中文都听不懂，我只能用企鹅的翻译软件跟她简单交流，不过说实在的，憋了这么长时间，有个这样的妹纸陪我，我早就忍不住了。

我等妹子洗过澡之后，看到妹子脱光光的进来，我早就一柱擎天了。这不就是我要的越南之旅嘛！

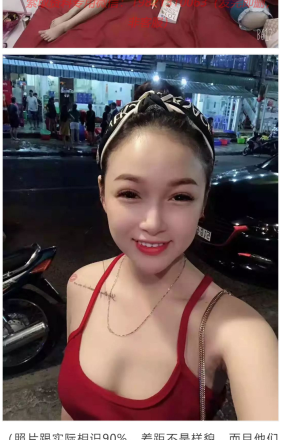

（照片跟实际相识90%，差距不是样貌，而且他们140.150的身材，能拍出来180的感觉）

但是等妹子帮我服务的时候，我发现妹妹非常的不愿意，我怎么翻译她都不听，她只是说，"我只想叫你睡觉"。后续基本没有配合，当然，我看到她很不情愿，我也没坚持下去，因为我的个性，我也不喜欢强求别人。我对她说："我看得出你很不情愿，我也不喜欢勉强做，我给你50W越南盾，你回家吧！我不想让你觉得中国人都是混蛋！"。。。不过，L帮我跟妹子解释了一下，但是看起来，妹子还是不乐意，所以，我就让妹子拿着钱走了。晚上，只好抱着枕头睡了，等着明天释放。

被套路

2019.06.25，早上实在睡不着了，8点钟左右就起床了，那么漂亮的妹子不给玩，又憋了那么长的时间，叫个人也受不了啊。我的另一个团友A哥，还在睡觉，我这白天我怎么过啊，于是，我换了套半袖衣服出了门闲逛。虽然是早上8点多，走在越南的范老五街上已经很热了，我一个来自中国北方人，10分钟，全身上下都湿透了，眼睛热的都要睁不开了。结果，走走停停，看看周边。

虽然白天的范老五街没有晚上那么热闹，但是也是别有一番风味的。

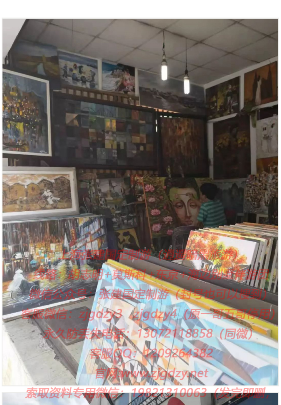

总之30分钟后，我都要出现幻觉了。本来已经路过的按摩店，又走了回去，小妹妹拉着我，就迷迷糊糊的跟她进去了。

其实，我都不知道她说的是啥和多钱，看她样子还可以，就问了下按摩和啪多少钱。她用手机回答我350W越南盾，我感觉也没多少钱，也没问管家，就简单的先释放一下，毕竟下午才开始主菜，但是很快，3个小时候后，我就后悔了。

11点左右吧，啪完出门，路过水果摊，看到大芒果是真漂亮，挑了4个有手掌那么大的，核算RMB才30多，真便宜啊，回到酒店一顿大吃开补。（吃饭啥的我都不在意，但是这个水果可真过瘾）。

中午集合的时候，我见到了管家L翻译小妹AX 还有我的另一个团友A哥。这个中午，算是我在越南的正式的第一餐吧，L带着我们去吃了 一家当地人的米粉店（据说有80年的历史了），人均下来一点也不贵，也就10多元人民币吧，很是有特色。味道好，分量够，这要是在沈阳，30起步吧。其实重点不是价钱，而是特色。出来玩，不就是吃点家乡吃不到的东西嘛。

A哥

初次见到A哥，了解到，此君乃实足的四川败类。身材高大，不能吃辣，害怕热，性格佛魔一体，有需求就秒切换，典型闷骚男。不仅如此，A哥英语很好，6级，最近还在学习西班牙语。对于我这种，大学1年的英语挂科到大四，然后找人替考过的败类来说，简直就是大神。

A哥跟我说，由于他比我早到12、3个小时吧，L就先带她去了"鬼子"（日本人，由于本人极度瞧不起日本，所以从来是叫鬼子）区域开的全套店，他说妹子还是不错的，但是由于语言的障碍，第一个店玩的并不开心。我说，那不怕，晚上有我了，就没啥了，事实证明。晚上疯了，根本就拴不住了！

上海张建国定制游（逍遥暗黑旅游）
线路：胡志明+莫斯科+东京+海边别墅伴游团
微信公众号：张建国定制游（封号也可以搜到）
客服微信：zjgdzy3 zjgdzy4（原一哥五哥停用）
永久防丢失电话：13072118858（同微）
客服QQ：1209264382
官网:www.zjgdzy.net
索取资料专用微信：19821310063（发完即删，非客服）

第一站，半套双飞店

来之前，L向我和A哥介绍这家店具体是怎么玩法。进店一般点2个MM，然后脱衣服进去开始蒸，这时，妹妹是不会陪你进去蒸的，如果2个妹子有不满意的，你可以跟她们的服务生说换，等你蒸出来，有一个会给你洗澡。洗澡后，就开始按摩和BJ。

套路我们是背的很熟了，到了地方，我们是有点蒙圈，这就是一家正常的快捷酒店。所谓半套店，根本就没有门店标识（L说，毕竟是社会主义国家嘛），外面有2个人看场子的，看到L来了，就知道客来了，然后出来迎接。然后带着我们进电梯上了楼。到12楼发现，有一个简单的服务台，前面有4个价格 1个102W 第二个178W 第三个36W 第四个360W（都是越南盾）其实，后来搞清楚了，一个妹子75分钟102W 2个90分钟178W，36W是房费，360W的。。。就是4飞。不过哪种都是一炮，所以一般都是2个。

选好之后，服务生就带领我们进入房间了

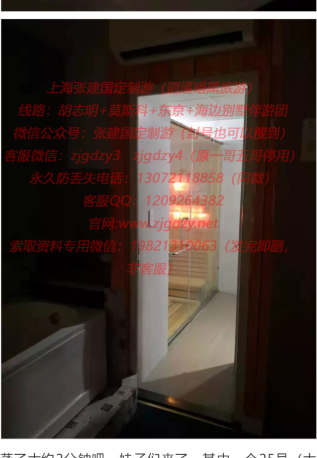

蒸了大约2分钟吧，妹子们来了。其中一个25号（大家以后都要去祸害她一边）很高偏瘦，比一般越南妹子都要高一些，皮肤也很白。很骚，很多挑逗，还有一个算是正常的越南小美女，不能说胖，只能说叫，微微有肉。总之2个我都很满意。

上海张建国定制游（逍遥暗黑旅游）
线路：胡志明+莫斯科+东京+海边别墅伴游团
微信公众号：张建国定制游（封号也可以搜到）
客服微信：zjgdzy3 zjgdzy4（原一哥五哥停用）
永久防丢失电话：13072118858（同微）
客服QQ：1209264382
官网:www.zjgdzy.net
索取资料专用微信：19821310063（发完即删，非客服）

我是不喜欢太热，蒸了一小会就出来了，矮一点的妹子给我洗澡，这期间他是不会脱衣服的。等洗完，告诉我躺在床上，开始按摩，接着她们朝外面说句啥，就不清楚了，反正意思就是，告诉外面开始干活了，然后就半脱开始服务（不是全脱，后来我问说她们，她们说店里不允许，也不允许在店里啪，不过该漏的地方确实一览无遗）之后就是正常流程，矮一点的妹子帮我按摩，25号妹开始给我口了，技术真的很好。期间，只要不真SEX，你的手怎么弄他们都可以。具体怎么弄，自行解锁吧。

大约70多分钟吧，完成了一次。很是舒服，但是25号妹子还在挑逗你。被她骚到不行，我就用翻译软件跟她说，叫她跟我回酒店，她果断拒绝！这一下就把老子整出兴趣了，必须要强杀一次！（本来是想给他拍照片的，但是看我的手机看的太严了，完全没有机会。）

等我出来的时候，A哥比我早出来的，我们付了下钱，加房费才200多W。。。。早上我真被黑了。所以被黑这件事，至今我还没有跟L说过，太丢人了。（后来L给他们经理打电话，说克扣时间，说好的90分钟，客户早出来了为什么不按一会儿。）至于A哥的感觉就是，跟我说，2个还是有点不好意思，还很保存点佛性。但是我就不一样了，出来玩的，就要魔性一点，总结就是，这几天老子一定要再来一次！

化疗（话聊）

下午时间还很多，L问我们想荤想素，我跟A哥的意思就是，要不就全荤，要不就全素。L决定，那就别太累了，残废餐那种半荤不素的就没啥意思了（我喜欢直接的，喜欢半推半就的一定要体验哈）因为晚上还有主菜，下午就去咖啡吧，话聊下。

玩法就是。进去点杯咖啡，然后就有妹子过来陪你，你要给妹子点杯酒，然后妹子就陪你聊天，聊多久都行，最后给妹子10W小费。可以留个联系方式，回国慢慢唠。

上海张建国定制游（逍遥暗黑旅游）
线路：胡志明+莫斯科+东京+海边别墅伴游团
微信公众号：张建国定制游（封号也可以搜到）
客服微信：zjgdzy3 zjgdzy4（原一哥五哥停用）
永久防丢失电话：13072118858（同微）
客服QQ：1209264382
官网:www.zjgdzy.net
索取资料专用微信：19821310063（发完即删，非客服）

在聊天的时候， A哥魔性转化，问我喜欢什么样的妹子，就刚才那些妹子晚上过夜的话，我会选哪个（这尼玛佛魔转换的也太快了吧！）我只想。。。。漏个半球哪个！

A哥说。。。他都没有，他喜欢小清新的童颜巨乳！这我才恍然大悟，A哥的意思是。。。晚上别喜欢上一个，容易抢妞！最后结了账，散人！

海鲜大排档

我来的时候就跟 张 说过，我海鲜有些过敏，主要症状是吃完会腹泻。但是晚上也不能完全照顾我一个人（毕竟照顾我一个人大家都没法吃饭了），就是舍命陪君子呗，大不了不吃。不过点餐的时候，我真有点忍不住了，上菜后。。。。

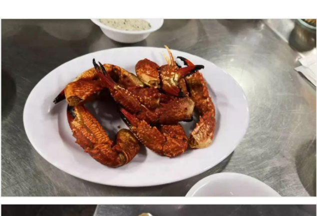

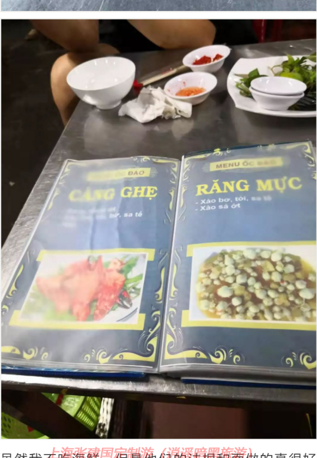

虽然我不吃海鲜，但是他们的法棍和面做的真很好吃。人均下来也10多元RMB。。。。这在国内是根本不可能想想的！

上海张建国定制游（逍遥暗黑旅游）
线路：胡志明+莫斯科+东京+海边别墅伴游团
微信公众号：张建国定制游（封号也可以搜到）
客服微信：zjgdzy3 zjgdzy4（原一哥五哥停用）
永久防丢失电话：13072118858（同微）

突然，有突发状况！

吃饭随处可见越南美女。不过这种很良家，没有一点胭脂气息，非常的良家。L当时就按捺不住了，这种气势一下子戳中了他的内心。非要欺负AX，叫AX帮他去要她的联系方式。当然，AX可是我们之中最正派的人了，这种无理的要求怎么能接受那！我也在说。。。看她坐的位置，估计是在等人，外一等的是她男友那，我们揍不过怎么办！。。。

最后，我们吃完饭，高兴的要起身离开了，L心动的小美女要等的人也来了，是个中年妇女，看年龄应该是女孩老妈的年龄，我说："看，人家等的是她老妈吧！要是管人家要联系方式，人家老妈可以第一个就不愿意了"

L:"我就喜欢母女2个，以前听说，没玩过，这有机会。。。。"

我 A哥 AX："禽兽！"

小结

听L所，AX小美女3年前不太喜欢我们中国人的，因为政府和学校就是这么教育他们的。但是，在后来工作接触中国人多了，AX已经有很大的改变。在我们谈话中，AX现在的态度就是，世界哪里都有好人和坏人，中国还是好人多一些。听到这里，AX给我的感觉是真诚的。

上海张建国定制游（逍遥暗黑旅游）
线路：胡志明+莫斯科+东京+海边别墅伴游团
微信公众号：张建国定制游（封号也可以搜到）
客服微信：zjgdzy3 zjgdzy4（原一哥五哥停用）
永久防丢失电话：13072118858（同微）
客服QQ：1209264382
官网:www.zjgdzy.net
索取资料专用微信：19821310063（发完即删，非客服）

我又处于好奇的问（本人极度讨厌台湾狗），台湾是不是中国的，她说不是，我问她为什么，她说，去中国要办中国护照，去台湾要办台湾护照，如果是一个国家，那为什么办2个护照！？回答到这里，我真的无言以对，我只能说，台湾是中国的，你对中国人的感情如何不好都行，但是如果她不认为台湾是中国的，那我相信95%的中国人很不高兴。（回想机场一幕）

第一个KTV

吃过晚饭，L带我们来个一家中档的KTV店。不过说实在的。。。对于我这种 设计师 来说，顶多就算环境干净（越南卫生环境算是比较脏的了），主要还是因为我自己从事设计装修这个行业，对这方面要求教高吧。（里面不让拍照，所以没有照片）

进了我们的房间，L简单安排一下，妈妈桑就带着姑娘们进来了。。。。（其实在姑娘们挨个走进来的时候，我已经清楚的记住了每一个姑娘的长相）。本着"尊敬老年人的原则"我叫A哥先挑（其实，下午在化疗的时候，我已经摸清A的喜好了，他还给我看了他喜欢类型的照片）。A哥很快挑选了一个看起来文静姑娘。而我，左右第三个穿着黄色薄纱的姑娘。

上海张建国定制游（逍遥暗黑旅游）
线路：胡志明+莫斯科+东京+海边别墅伴游团
微信公众号：张建国定制游（封号也可以搜到）
客服微信：zjgdzy3 zjgdzy4（原一哥五哥停用）
永久防丢失电话：13072118858（同微）
客服QQ：1209264382
官网:www.zjgdzy.net
索取资料专用微信：19821310063（发完即删，非客服）

因为L也要回国了，也陪着我们点了2个姑娘（被处罚要回去了，其实原计划也是跟我们玩，很早之前我们就加了他的联系方式，死缠烂打，不然也不会帮我那么多了，这种方式不推荐，不然确实一发不可收拾）

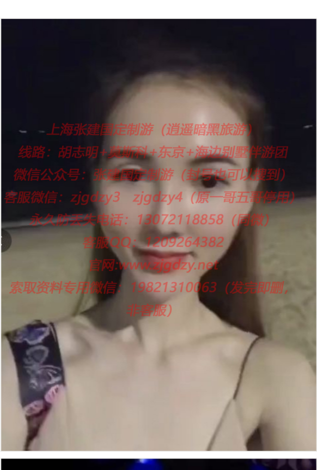

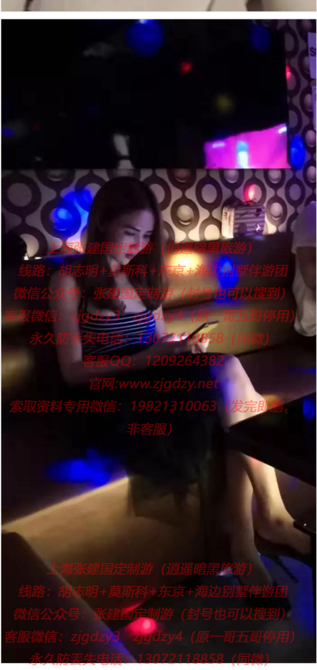

（第一个，此妹妹   ，跟L私下说，今晚带她就不能带另一个走。所以想双飞的朋友注意了，双飞也不是想的那么容易，因为你要确认跟你走的2个人愿意一起跟你飞，要不然是不会跟你走的。如果你选中一个，那么最后叫她推荐给你一个她的朋友，不过，她的朋友就。。。不一定是你喜欢的类型了。）

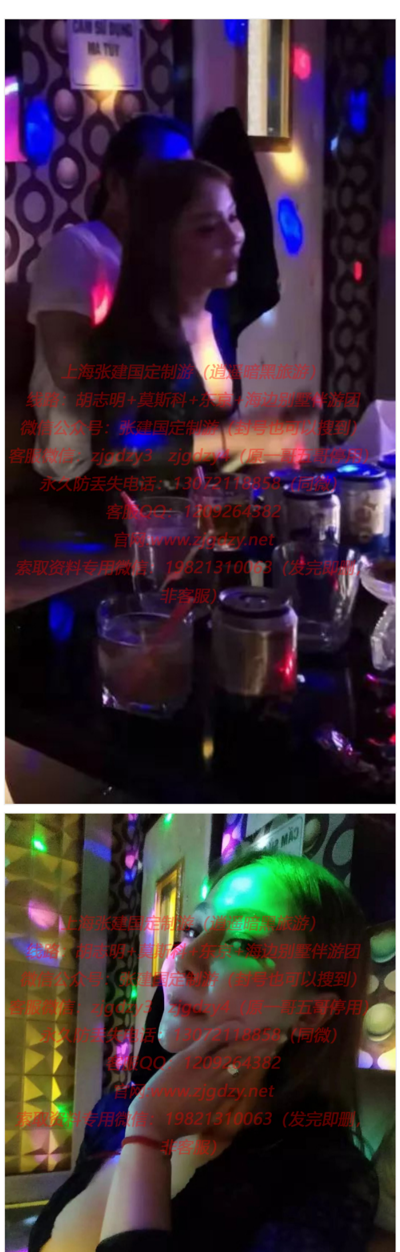

上海张建国定制游（逍遥暗黑旅游）
线路：胡志明+莫斯科+东京+海边别墅伴游团
微信公众号：张建国定制游（封号也可以搜到）
客服微信：zjgdzy3　zjgdzy4（原一哥五哥停用）
永久防丢失电话：13072118858（同微）
客服QQ：1209264382
官网:www.zjgdzy.net
索取资料专用微信：19821310063（发完即删，非客服）

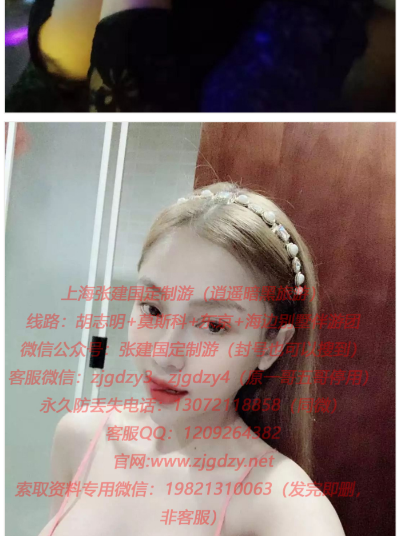

（本人照片基本0误差，这个妹子叫我很后悔没有点，我偷偷摸了一下，胸是真的，而且唱歌非常好听，由于错过了，后来我叫她陪我，她不肯了）。

所以给大家一个很中肯的建议，在挑妹子的时候，看到合适喜欢立马拿下，不要等着看遍所有的妹子再挑，一般我们挑第一波，如果比较忙，女孩出去了，很有可能就直接去其它房间了，再往回喊就困难了。

因为，在挑完一个后，我们还想再点一个，但是还想看看接下轮几轮的妹子，所以就放弃了，结果。。。错过了一个极品的小妹妹。

接下来几轮里，我跟A哥都没有挑到满意的姑娘。但是，在第四波的时候，发现了，在群里流传的一个身

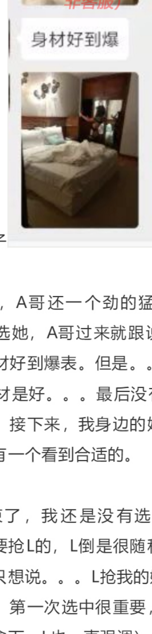

材爆好的妹子

现在看到了，A哥还一个劲的猛给我使眼色，就是她！看我不选她，A哥过来就跟说。。。就是她，前凸后翘，身材好到爆表。但是。。。无奈我就是不感冒，妹妹身材是好。。。最后没有选。（我感觉A哥比我还着急）接下来，我身边的妹子猛给我介绍她的朋友，我没有一个看到合适的。

5轮结束了，我还是没有选中第二个妹子，结果。。。我要抢L的，L倒是很随和，但是人家妹子不乐意了。我只想说。。。L抢我的妹子，已经无奈了！（忠告大家，第一次选中很重要，再次说一下，看到合适的立马拿下，L也一直强调）

接下来，就是娱乐性Happy，妹子真是身材好到爆，搞的我都想给当场给她拿下，但是，店内不允许。接着，唠到妹子的前男友，一下子刺激了我的神经。妹子说他前男友是沙特的，对她别好，后来分开是因为他花心。（真不清楚她的脑子，花心甩了她，还说他前男友好，连TMD的微信留的都是她前男友照片）

我想说的重点是，她说就说呗，又在她的Face book里，找她存的前男友照片叫我看，还有全身裸照，漏JJ那种（JJ不小）。一下刺激了我的愤青神经，中国人岂能不行~！？这一下子比吃药丸还管用，全身满血，状态120%复活。我直接跟她说，我非常stronger,而且时间还长。结果妹子不信，上来就抓我JJ。。。（我艹了，至于这么疯嘛！）这时，妈妈桑进来了，又给我们找来一批妹子，叫我们挑。这时，我身边的妹子就跟妈妈桑说，说我的大，她晚上要受不了了，还学被弄到直不了腿的样子走。妈妈桑一听，立马跑过来，跟我用中文说：“真的？”然后上手就抓我的JJ，她倒是没什么，给我吓一跳，她们不说啥，门口还一堆妹子看那。虽然来之前我已经彻底释放了，但是没想到妈妈桑可以这样。。。。。至于A哥。。。直接石化了！

这下子，老子彻底爆发了，暗下绝心，今晚就废了她。此时的妹子真不知道，今晚她已经劫数难逃了。（我还用中文+英文给她解释什么劫数难逃）妹子此时装作害怕，但还在不断挑衅我，我就跟她说我晚上很猛，除非L身边，那个我看中的妹子晚上救她，要不然早上她就废废了。不过，就算我这么挑衅，L旁边的妹子就是不过来，看来第一次选，真的很重要。之后就是，老子上下起手，妹子也是使劲卖弄风骚，不过，也是妹子不走运，注定今晚的悲剧，我一个不会赌的人，她教我玩撒子，结果玩了20多把，她就赢了2把！（命运的使然）

过了一个多小时吧，妹子就开始跑台了，毕竟她们是双台制，我也只点了一个，而我这个妹子又是抢手的妹子，所以妹子会时不时的跑台，重点来了。我跟妹子说，能不能不跑台，钱我照付，后来妈妈桑过来跟我解释，说，带这个妹子走，晚上500W越南盾，台费50W，不跑的话给100W，由于语言的不通，妈妈桑想黑我，我就真不知道妈妈桑如何给我算到800W了。这不对啊，我跟L说，L当时怒了，直接跟妈妈桑说，出去，叫你们老板跟我们谈。看得出来，有个带着玩的，就是不一样。在妈妈桑的解释下，今晚一共500W带走妹子。

期间，A哥不时的过来跟我说，你这妹子真骚，我知道，A哥由佛转魔了。（当时觉得这真没啥，是他们应该做的，但是去了泰国之后才知道，当时是多性福）

走的时候，我就是计划把L的台费付了的，因为有点我的情况，L遭到了团队的批评，我是真的很在意，可是后来了解到，我这么做，那简直就是在侮辱L，所以还是算了，今晚专心费越妹。当我们结账出来的时候，A哥和我在走廊里，又发现几个极品妹子，没办法，毕竟不能全看到，只好作罢，带着各自的妹子走了。

难忘的夜晚

晚上我先回到的酒店，过了10分钟吧，妹子来了，这期间，我已经把洗澡水放好了。（今晚的浴缸计划）

来的时候。妹子跟要跟我换越南盾，因为刚才在店里，要走的时候她，她看到我带了很多越南盾，因为今天刚刚换过钱（当天的比例是1:3200）。她给我打开她的微信，里面有800多，不过说实在的，我真不知道里面是RMB还是YND，我就说早上的吧，比例无所谓，看她晚上怎么样了。

接着，我的色心起了，她刚脱掉外套的时候，也没等她洗澡，就把她按在床上，但是，必须要用套套的。接着就是一顿猛烈的XX00。说实在的，刚才在店里，她真的刺激到我了。大约20多分钟吧，放过了她，开始她是不同意跟我一起洗澡的，但是，出的汗太多了，一起洗浴缸就同意了。浴缸铁定是我的最爱了，唠着唠着，又是一顿XX00。洗完了之后，我们就开始聊天。不过。。。。再一次受到了刺激。这TMD的是谁玩谁啊。妹子的理想是在胡志明买房子，要攒200W美金，还跟我说，还有2年就攒够了。。。。尼玛不管真假，这也太砸人了，200W美金=1400WRMB。。。还差2年。尼玛不行，我这种屌丝能玩这种富婆~！？来吧，我要继续尝尝富婆的味道，结果又是一顿XX00，这次大约了30分钟，完事了之后，我和妹子是真的累了，我也有点晕了，相拥着睡去了。

早上，也不知道几点，反正我晨勃了，看到旁边正好有个裸女，还挺漂亮（虽然脸有点假，想做的，胸是假的，有纹身，一个头不知道为啥没有了，是平的），虽有缺点，但是身材好啊。我的记性还特别好，想想昨晚他给我发他前男友的大JJ，又想起他学弯着腿走路，又想到妈妈桑上来就抓我JJ被N多妹子笑话，老子彻底爆发了。在人性和兽性面前，彻底选择了兽性，一度已经不把妹子当人弄了。结果这次大约弄了37 8分钟吧（其实套子已经破了，都不知道），等我老实了，妹子是真累了，不过她也发现已经被内射了，心中一下子恐惧了。妹子啥也没说，去浴室洗澡，穿上衣服，也没跟我提换越南盾的事了，拿着她的酬劳走了。其实，我知道这一晚她真的很辛苦，我给了她100W的小费，算是辛苦费吧。

妹子真是弯着腿走出去的。没过10分钟，妹子发来的微信，妹子是彻底“疯　了”！　“

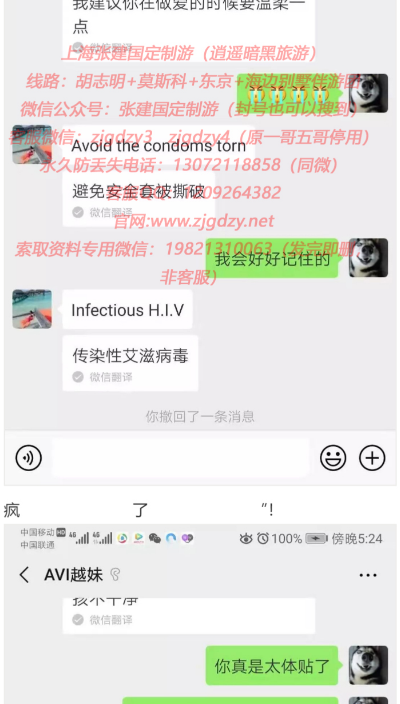

疯　　了　　”!

不过后来，L跟我说，你在这家店的名声臭定了。一晚上搞了人家4次，还没吃药。还没算白天的。（其实，这种精神刺激太厉害了）

至于A哥还好，佛系青年，也就搞了小MM 2次，就放过人家了。

这一天，白天350W（算呗坑）4个手掌那么大的芒果30W，双飞店2个小妹妹178W晚上KTV 170+500W 吃饭20W 咖啡吧20W，交通0.

对于花销还是可以的，起码玩HI了。

第二天及以后未完待述