月雲　よる

职业：AV女优
身長/體重
157cm/48kg
スリーサイズ
88-58-84cm
罩杯 G

张建国定制源
微信客服:zjgdzy3 或 zjgdzy4 或 zjgdzy6
QQ客服：1209264382
微信公众号：搜 张建国定制源 即可

又清纯又骚，非常极品的一个妹子！

早坂ひめ

現年齡 22 歲

身長/體重

154cm/42kg

スリーサイズ

88-57-85cm

罩杯 G

張建國定制群
微信業務: zjydzy3 或 zjydzy4 或
zjydzy6
QQ客服：1209264382
微信公众号：搜 張建國定制群 即可

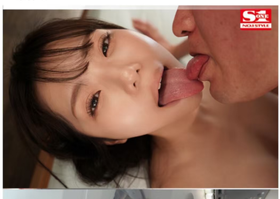

張建國定制群
微信業務: zjydzy3 或 zjydzy4 或
zjydzy6
QQ客服：1209264382
微信公众号：搜 張建國定制群 即可

張建國定制群
微信業務: zjydzy3 或 zjydzy4 或
zjydzy6
QQ客服：1209264382
微信公众号：搜 張建國定制群 即可

2:08

2:08

反馈一下呗

11:33

大哥，太牛了👍🏻

昨晚玩太晚了

真慶幸堅持選她了，服務樣貌態度各方面都沒的挑剔

你說日本人不擅長拍照，說實話我覺得AV都是把她拍醜了😂，真人比AV裡更棒啊

15:03

对

很多都这样

村上悠华，21岁
身高：163cm
三围：B85(E杯).W59.H88
职业：AV女优

超级超级极品，让人一直怀念的一个妹子，恋爱感特别强烈，青春活力，有点憨、还有点坏，很调皮，遇到她，整个人都年轻了…

这个妹子有一股神奇的力量，基本都会复刷，还让一些老板，专门飞东京1-2天，只为再遇到她..

太棒了，非常有女友感，而且性格非常开朗很能聊，强烈推介

好👌，多反馈几句呗

宝藏妹子

算这些妹子里top的存在

太可爱了😂😂

太极品了

已经无法形容了

我特意去下了她的片子看

你多反馈一下呗

人比片子好看太多

啥都好，颜值，身材，皮肤，非常白

20:57

日本女孩特有的那种待客之道，非常热情，亲热的时候有那种第一次恋爱的感觉，很清纯，但技术又好

哈哈

这种抵抗不住的呀

下次还有这种的第一时间告诉我

ok

村上的出租车迟了十五分钟到的，我到大堂门口去接她，她穿了一身连衣裙，真人比电影里更好看，脸比电影里的瘦，感觉上去更高了，很喜欢笑，进门之后给我在照片和碟片上面签了名，在碟片上签名时还让我背过身去，说要给我一个惊喜，之后我才发现是她用中文给我写了一段话，太感动了。我们先是拥抱亲了一会儿，拥抱的时候她还调皮的摸我的屁股，女友感满满。然后去浴室洗澡，她用沐浴露涂在欧派上给我洗，我第一次体会到ecup的丝滑。然后去床上，穿了我准备好的女高制服和白袜，穿的时候也害羞的让我背过去，穿好后太可爱了，然后先是我扣了一会儿穴，眼睛水汪汪的看着我，不亏是老艺术家了。然后村上给我口，之后就是正常女上后入出货，其中她还高潮了一次，我第一次感受到女性阴道的突然缩紧。收拾战场后，她还在战袍上也签了名。随后我们就聊了一会儿天，她说她以前是当导游的，她想带她的奶奶来中国旅游，奶奶的腿脚不便，问我去哪里旅游？和我分享说[illegible]现实中很可怕，说上次她就站在那儿什么都没干，就被大桃训斥了，生动的演绎了场景。还发现她是个网瘾少年，专门买了一个安卓机来玩原神。最后差不多到时间了，我送她到门口，一路上签着我的手，电梯里还遇见一男的，她调皮地又拍了一下我屁股，我吓了一跳。

本人比片子里漂亮，还瘦了不少，人有点憨憨的，接到时口罩都没带，进门10分钟翻译软件的尬聊，会时不时索🐍吻，然后洗澡，按用AV式吹法开始，骑乘-正常-后入，第一轮结束，她有点敏感，骑乘位时容易高潮。第二轮是，侧入-写字台-落地窗后入结束，然后坏得很，走之前还吹了我好久，看起来很纯，其实后来放开了变欲变骚了，很满意，10月份再来看她，整体没有科技含量，没有整容，这点我很满意，送了她点小礼物，不过他说现在经纪人不让合影了，让她签了几张写真，回头发你

19:01

ok，感谢反馈

愛オりあ

現年齢21歳
身長/體重
165cm/48kg
スリーサイズ
88-56-88cm
罩杯 E

跟她轻松

多说几句呗

哈哈我现在玩多了，也没那么多感想了，总之是不错的，服务挺好的，人比电影里面瘦，也漂亮，技术没得说

昨天 22:32

百田光希，21岁
身高：166cm
三围：100（J罩杯）·57·89
职业：av女优

张建固定制游
微信客服: zjgdzy3 或 zjgdzy4 或 zjgdzy6
QQ客服: 1209264382
微信公众号：搜 张建固定制游 即可

张建固定制游
微信客服: zjgdzy3 或 zjgdzy4 或 zjgdzy6
QQ客服: 1209264382
微信公众号：搜 张建固定制游 即可

森沢かな（森沢加奈）

身長：160 cm

ブラサイズ：F罩杯

日本av届年度排行前20，知名度超高，口技之王，没有人能在她手上撑住30妙，绝对的绝顶体验，强烈推荐。

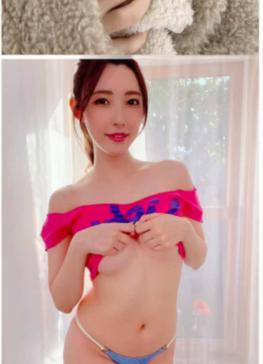

森泽加奈，原本以为是吹🍑B，当我见到真人时。哇，还真的是那大明星，好瘦，好高冷，领家姐姐范儿，一进门就很热情，有点打喷嚏，我立马用蹩脚的腾讯翻译君问了下要不要喝水，她点点头，我倒了开水给她喝的时候我偷瞄了她的双峰，目测起码 F，好美，在她喝水时候我忍不住抱住她，她迎合着我伸出那诱人的👅出来舔了我嘴唇，我们俩足足嘴对嘴舌头对舌头接吻了起码十多分钟，在 kiss 的过程中她居然用口水往我嘴里喂，问我 kimoji 吗 我好 kimoji 呀，她慢慢褪去我衣服，解开我裤子，双手握住我肉棒，用撩人的眼神在看我，犹如电影那迷人诱惑挑逗眼神一样慢慢脱衣服只剩下文胸在勾引我。眼神好有杀伤力，好诱惑，我忍不住立马脱去她的文胸，突然露出巨大挺拔红润的双峰。她用手抓着我的头往她两个挺拔的奶子对着我的嘴让我吮吸起来，好像奶妈在喂食宝宝一样迷人的眼神在看着我勾引和呵护着我，她身体慢慢抖动，把我头慢慢按住，叫我亲她的美腿的同时慢慢用双手褪去那丁字裤，她用翻译软件问我她身材迷人吗。诱惑吗，要我舔她的小穴，问我肯不肯的同时已经把我的头往她的双腿之间按下去，我盯了她的妹妹看了许久，她慢慢的移动妹妹叫我用👅去舔舔妹妹试试味道如何，我用舌头舔了下，居然没有味道，而且带点点体香，哇噻，于是我狂舔了她妹妹足足 15 分钟，她忍不住差点叫了出来，又叫我睡下坐在我头上继续舔她妹妹，她的美腿也跟着在抖动的同时又换了个姿势。站起来那美脚居然往我嘴边磨蹭挑逗，我忍不住狂舔了她的美脚，脚趾，脚背和脚板. 她又忍不住了，跪着舔起我弟弟一味狂吃，我也忍不住，让她坐上去，哇塞。下面紧绷绷的，好紧好紧，开始开战，她狂叫得死去活来直到我缴枪，观音坐莲，后入，侧入，足足干了 45 分钟，森泽，我爱你，是你让我停止看电影而远程打对你打飞机，终于见到真人原来床上性爱能力这么强和饥渴

反馈一下呗

森泽 太顶了.....
本来只有60min的，一见面果断加半小时...
老师不愧是老师，那个眼神交流叫一个得劲...
两次不在话下...
总结一点：不是男人不行，而是女人没有达到让你两次的欲望！
森泽佳奈，神一般的存在！

多说几句呗

身材非常好，脸非常小，非常主动积极。进门帮你脱衣服，洗澡，变洗边匝，差点憋不住。
准备回去办一个三年多次签证，月月飞，找老司。

哥 文采不好

就这了

okok感谢🙏

🙏🙏

反馈一下呗

森泽 太顶了.....
本来只有60min的，一见面果断加半小时...
老师不愧是老师，那个眼神交流叫一个得劲...
两次不在话下...
总结一点：不是男人不行，而是女人没有达到让你两次的欲望！
森泽佳奈，神一般的存在！

多说几句呗

身材非常好，脸非常小，非常主动积极。进门帮你脱衣服，洗澡，变洗边匝，差点憋不住。
准备回去办一个三年多次签证，月月飞，找老司。

哥 文采不好

就这了

okok感谢🙏

🙏🙏

Asako

年齢：28
職業：受付
身長：164
カップ数：F
体重：43
英語：挨拶程度
パイパン（yes&no）： yes
アピールポイント：色白で肌がきめ細かい

极品，反馈特别好的少妇，OL风格，真人比照片好太多，皮肤超级好，体验特别好，服wu特别好，被低估了的一个妹子

名前: 遥香

年齢: 23

身長: 163

スリーサイズ:

カップ数: E

体重: 45

血液型: A

お住まい(市区町村): 渋谷区

挺好的

和照片一样好看

👍👍👍

多说几句呗，方便改进改进

好看，年轻，性格好，我需求的点都有，

其实就是这么简单

ok

感谢🙏

7:19

下次来再找你哈

nana

23歲

160cm

F cup

很可爱的一个妹子，声音甜死人，典型的日本妹子，性格好，为对方着想，按摩专业级，完事一次之后，享受妹子的按摩，不一样的体验，胸大屁股大，近期特别推荐的一个妹子。

稍等啊，回到酒店给你写～

ok

23:27

这是我见过真人最大的，不仅大而且手感巨好。真人比照片好看，胸大屁股大，但是不胖。全身皮肤都超好，又白又滑，几乎没瑕疵。口的技术也超级棒，乳交一流。第二次的时候女上她坐了快40分钟也没喊累，真的很顶

记得码

唯一遗憾没体验到按摩

23:32

明天晚上晚点能不能再约一个

23:47

明天晚上可以

国定制游
客服:zjgdzy3 或 zjgdzy4 或
zy6
客服：1209264382
公众号： 搜 张建国定制游

Haru酱，19岁
身高：160cm，C cup
职业：写真模特/女团成员
中文：会一些（正在学习）

外形超越了99%的女生，最嫩最年轻的一个妹子，刚成年不久，全身超级粉嫩，下面无毛，很粉，真人特别可爱，以前是女团成员，推荐给喜欢嫩的人

Yukari, 25岁
身高：163cm
体重：47kg
三围：88（E）·58·88
职业：模特

被杂志编辑号称：绝世美女，很高级感的一个女孩。容易让男人深陷的女人，有趣，气质高大上，水多、敏感、亲切、多笑、细心、热情、入戏，有很强的恋爱力和x爱表现能力。

在国内这个价格，你一辈子都很难找到这种档次的了，她很难出现在这种市场了，应该是被大哥养了，很适合做情人的女人。

31"

哎，我刚刚在吃饭，兄弟那个，我要么发语音说你也可以转成文字啊，反正就是这女孩儿特别特别高级，我感觉就是他不像一个就是他就是邻家女孩儿，那种感觉。然后呢，我我中间儿我们两次嘛，然后中间儿一次，我还让他陪我去酒店楼下那个饭去喝点儿东西，然后一起去，然后快儿聊天儿，虽然说他不会英文吧，但是让你感觉就是交流很舒服。

ok，感谢🙏

国定制游
客服：zjgdzy3 或 zjgdzy4
76
服：1209264382
公众号：搜 张建国定制游

极品

大阪那个yuki的升级版，她两有些地方很像，但她更加优秀

4:37

胸比yuki小，英文比yuki差，长相她两不相上下，都非常漂亮，都很有气质，情商都很高，都见过世面，都很优雅大气，都有很好的女友感，但她更加热情积极，服务更好，人有趣，会开玩笑讲笑话，表情温柔又色情，眼神迷离，总是笑，一直在唧唧我我的感觉，身体很敏感，胸和下面一摸就抖个不停，水也多，叫得也很勾人，整体有一种入戏了的感觉

哈哈

ほのか

■年龄：24歲
■身長：160cm
■体重：45kg
■罩杯：G

苗条曲线的身材，却顶着两个大大大大大灯，反馈特别好的一个女孩子，服务特别好的一个女孩子，如果看她照片有些对眼，那就无脑选吧！

张建国定制游
微信客服: zjgdzy3 或 zjgdzy4 或 zjgdzy6
QQ客服：1209264382
微信公众号： 搜 张建国定制游 即可

进去了

好

10月11日 18:18

好了放回去了

ok

反馈一下呗

不错👍热情，活儿也贼好，舒服

多说几句呗

10月11日 18:23

进门就热情，抱抱亲亲和女友差不多，主动帮你洗澡，水床上也很配合，活儿就真不用多说了，很舒服

感谢感谢🙏

昨天 20:50

给了

开始呗

15:53

反馈一下呗

16:13

很漂亮很可爱的女孩子，笑起来甜甜的，一见面就会有种女友般的亲近感，身材是苗条纤细的那类，腿长且直，大灯却是真材实料的大，皮肤细腻光滑，技术很棒眼神会勾人，两个小时眨眼就到了，临走时会主动抱一下，感觉很好。

感谢感谢🙏

Aoi（あおい），23岁
身高：156，D Cup
职业：夜总会
体重：42kg

不上相，真人体验特别好的一个妹子，很有魅力，开心果一枚，有很强的社交及快乐传染能力，刚入行兼职，人很单纯，感觉这妹子以后会混得很好。

さくら

年齢：21

職業：グラビアモデル

身長：166

カップ数：G罩杯

パイパン (yes&no)：yes

アピールポイント：胸、脚の長さ、ウエスト、高身長、綺麗系の顔

身材超级绝的一个妹子，雪白雪白的，情绪价值拉满，原爱豆出身，大长腿，炮架子，推荐！

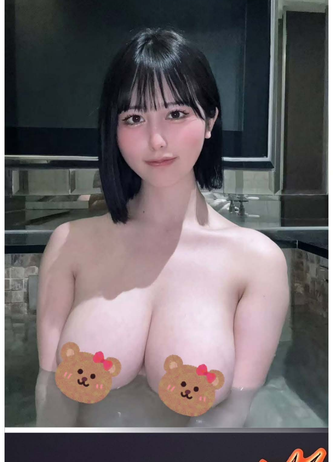

01:24

给 sakura 一个反馈：阳光健康，乖乖的。笑起来一脸的青春感，感慨年轻真好。我问她照片上怎么这么高冷，她说那是装酷😂

妹纸属于哥特式身材，挺拔向上。🐶有D，但是非常挺，很难得。皮肤Q弹，无毛，体质敏感性，轻轻舔舔摸摸就都是水，还颤抖，爱爱起来来更是一发不可收拾，高潮不断。另外：妹纸口的水平很高，密不透风的窒息感，还会深喉，态度极好。

今晚这两小时多等待值了，感谢老哥鼎力推荐，完美！预定下次二刷😁

12:46

这个时候都意犹未尽，完美的体验😂

1:37

辞旧迎新正好小小总结一下，我个人觉得可以用两个字来形容你的妹子，惊艳！每个妹子永远都是人比照片好看，颜值服务身材一流又各有特色，每每开门都让人眼前一亮，而结束后又让人回味无穷，永远的超出预期，现在回想这一年多与各个极品妹子度过的美好夜晚都堪称梦幻，可以说认识你是这几年最幸运的事情！这次的妹子颜值服务身材一流不多说，最大的特点是甜，粉，抖，清纯甜美的颜值，炸裂的身材，滑滑的皮肤，粉嫩的小学（真的粉，而且上下都很粉😁），高潮时身体的颤抖，营造了一次完美且腿软的体验，值得一提的是妹子的口真的了得，负压深猴加上含情脉脉的注视着你，一不小心就直接交代，之后尝试了各个姿势，结束后躺在她怀里，还笑着把我的手夹到了她的胸里，简直太可爱了

源氏名：りほ

年齢：21

職業：学生

身長：156

カップ数（豊胸ありなし）：G罩杯

体重：45

英語：×

パイパン(yes&no)：YES

アピールポイント：甘えるのが得意です♡

源氏名：さくら

年齢：22

職業：アパレル

身長：160

カップ数 (豊胸ありなし)：C

英語：なし

パイパン (yes&no)：yes

アピールポイント：色白、童顔

Mana，22岁
身高：170cm，E cup
特点：修长，特别白，温柔，奉献精神

极品，雪白皮肤，大长腿，熊也挺大，性格超级好，很温柔，很奉献，技术和服务都很好的一个妹子

yuko

年齢：25

職業：OL

学歴：国立大理系卒

身長：161

体重：46

カップ数： E 65

英語：少し

特別媚，身材好，技术出众的一个妹子

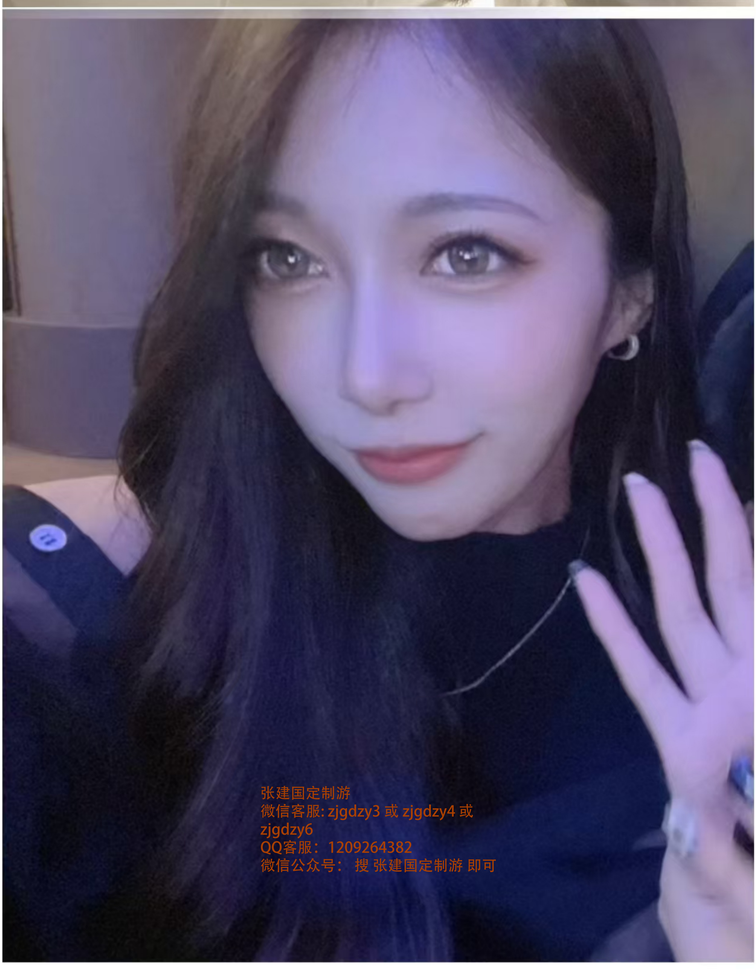

源氏名：りり

年齢：25

職業：サロンモデル

身長：158

カップ数 (豊胸ありなし)：G豊胸なし

体重：45

英語：割と喋れる

パイパン (yes&no)：little

アピールポイント：愛嬌と胸